ASU FC Azienda sanitaria universitaria Friuli Centrale

Corso ASUFC_23322

stress e stress lavoro-correlato

Edizioni nn. 2 e 4
Assegnati **12,8 crediti ECM**

Date: 27 settembre e 15 novembre 2023

Sede: Udine, **Sala Soffietto e Aula F** P.le S. Maria della Misericordia

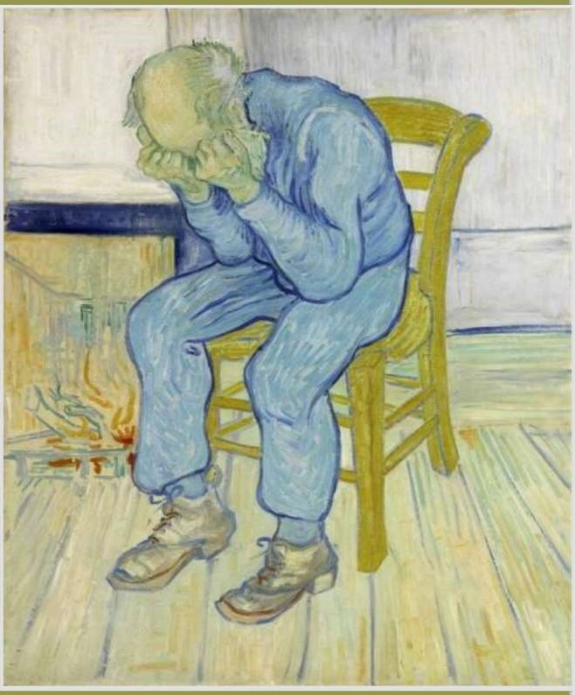

Programma

08:30 Introduzione e pre-test - **Monica Rabassi**
09:00 Sistema gestione sicurezza lavoratori (SGS) e formazione per la tutela della salute dei lavoratori - **Monica Rabassi**
09:15 Stress, stress lavoro correlato, burn-out, mobbing **- Monica Rabassi**
09:45 I sintomi dello stress – **Monica Rabassi**
10:30 Lo stress causa l'infarto? - **Marika Werren**
11:15 Discussione
11:45 Lo stress lavoro correlato: ruolo della sorveglianza sanitaria - **Gianfranco Petrin**
12:45 Discussione
14:00 Organizzazione del lavoro-turnistica-stress. Quali correlazioni? - **Marcella Cannone**
14:45 Test di automonitoraggio del burn-out - **Monica Rabassi**
15:15 Riconoscere lo stress lavoro correlato, il burn-out e il mobbing - **Monica Rabassi**
16:45 Presentazione dei lavori di gruppo - **Monica Rabassi**
17:30 Conclusioni e verifica finale

Responsabile Scientifico
Dott.ssa Monica Rabassi
Servizio prevenzione protezione e gestione ambientale
Segreteria organizzativa: Sig.ra Nadia Campeotto
nadia.campeotto@asufc.sanita.fvg.it – Tel. 0432 554245

Iscrizioni online su https://formazione-asufc.sanita.fvg.it/

Destinatari: Altre professioni (no ecm), Assistente sanitario, Biologo, Chimico, Dietista, Educatore professionale, Farmacista, Fisico, Fisioterapista, Igienista dentale, Infermiere, Infermiere pediatrico, Logopedista, Medico chirurgo, Odontoiatra, Ortottista, OSS, Ostetrica/o, Podologo, Profilo Assistenziale NO ECM, Psicologo, Tecnico audiometrista, Tecnico audioprotesista, Tecnico della prevenz. amb. di lavoro, Tecnico della riabilitazione psichiatrica, Tecnico di neurofisiopatologia, Tecnico fisiopat. cardioc. e perf. cardiov, Tecnico ortopedico, Tecnico sanitario di laboratorio biomedico, Tecnico sanitario di radiologia medica, Terapista della neuro e psic. età evolutiva, Terapista occupazionale, Veterinario

(Vincent van Gogh - Uomo anziano addolorato 'Alla porta dell'Eternità' - Maggio 1890; Olio su tela - Kröller-Müller Museum)