



FONDAZIONE
FRIULI

In arte con il CFAP



CENTRO FRIULANO ARTI PLASTICHE



ASSOCIAZIONE ITALIANA
SCLEROSI LATERALE AMIOTROFICA

SLA VITA DENTRO

Cornici e allestimento



Otto narrazioni fotografiche sulla Sclerosi Laterale Amiotrofica

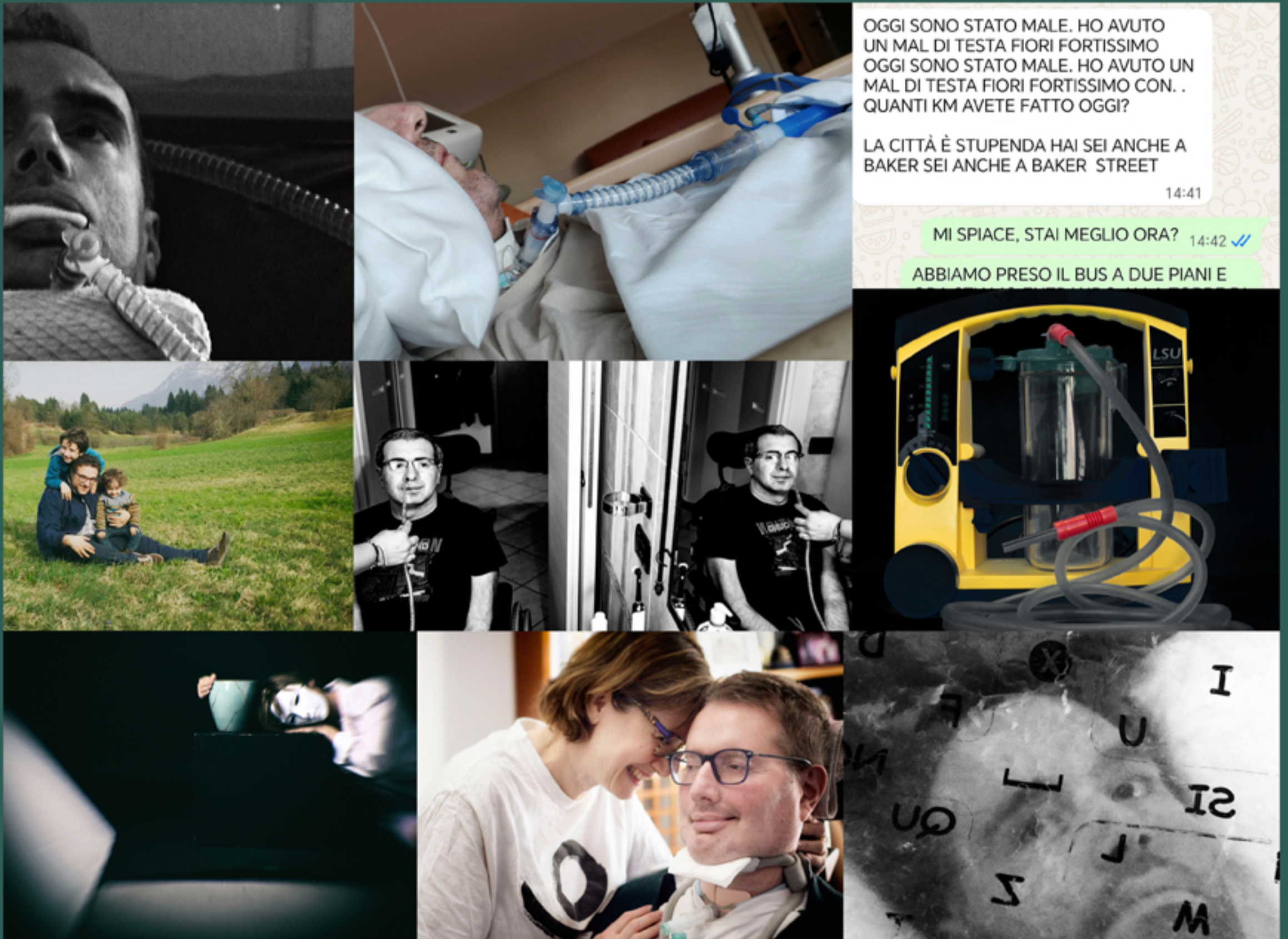

OGGI SONO STATO MALE. HO AVUTO UN MAL DI TESTA FIORI FORTISSIMO
OGGI SONO STATO MALE. HO AVUTO UN MAL DI TESTA FIORI FORTISSIMO CON .
QUANTI KM AVETE FATTO OGGI?

LA CITTÀ È STUPENDA HAI SEI ANCHE A BAKER SEI ANCHE A BAKER STREET

14:41

MI SPIACE, STAI MEGLIO ORA? 14:42 ✓✓

ABBIAMO PRESO IL BUS A DUE PIANI E

Fotografie di
Margherita Del Zotto Giovanna De Maglio Roberta Durazzano Alessandro Meloni
Gabriele Sandrin Pietro Tonchia Maria-Claudia Trevisan Lorenzo Verriello

Curatore
Alberto Moretti

Spazio Espositivo della Fondazione Friuli Via Gemona, 3 Udine
Dal 10 al 26 Aprile 2026
Venerdì 16 - 19 Sabato e Domenica 10.00 - 12.30 / 16.00 - 19.00

Con il patrocinio di



Con il supporto di

