

**CONCORSO PUBBLICO, PER TITOLI ED ESAMI, A N.10 POSTI DI DIRIGENTE MEDICO
DELLA DISCIPLINA DI MEDICINA E CHIRURGIA D'ACCETTAZIONE E D'URGENZE**

indetto con decreto del Direttore Generale n. 1266 del 18 novembre 2022

estratto verbale dd. 21 marzo 2023

PROVA SCRITTA

Prova scritta n. 1 – Inquadramento del dolore toracico in Pronto Soccorso

Prova scritta n. 2 – Inquadramento della dispnea in Pronto Soccorso

Prova scritta n. 3 - Inquadramento della sincope in Pronto Soccorso

PROVA PRATICA

Prova pratica n. 1

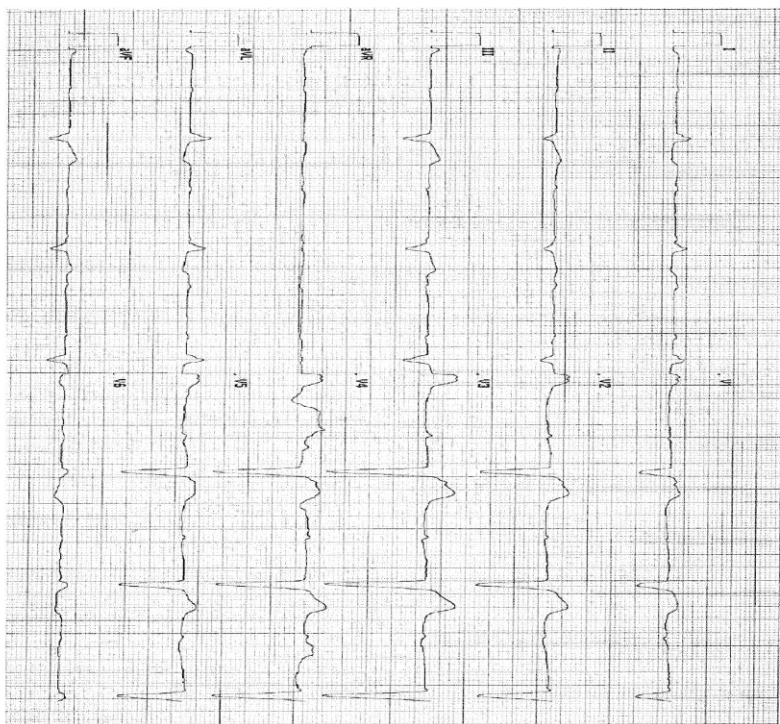

PROVA PRATICA
N.1

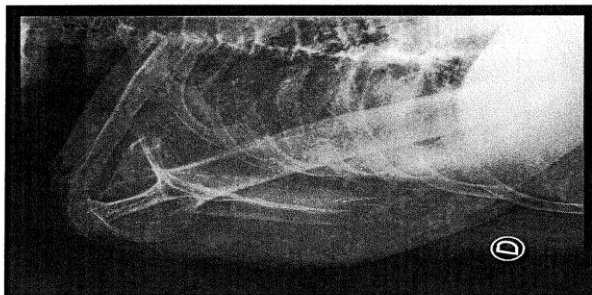

Uomo 72 aa. Trauma della strada

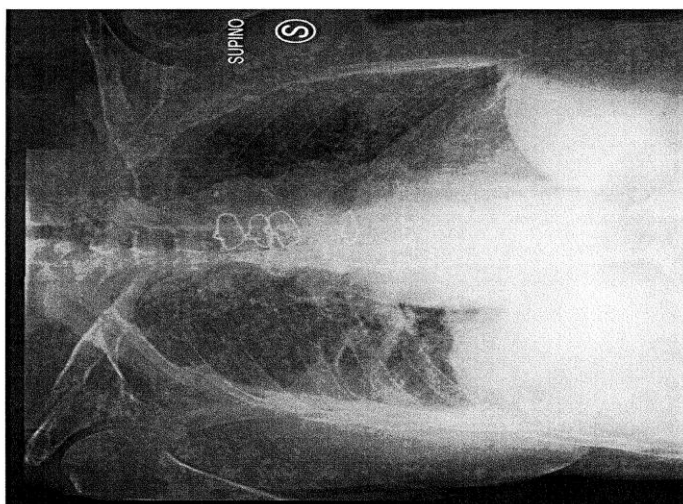

ID Operatore:

Paziente
Cognome:
Nome:
Cartuccia
Lotto N°: 230210H
S/N: 00000000500497447
Scadenza: 08/04/2023
Analizzatore
Modello: GEM® Premier 5000
Area: UD22
Nome: UDMEDURG1
S/N: 22092665

			Crit. Riferimento		Crt. Alto
			Basso	Alto	
Misurati (37.0°C)					
pH	↓ 7.27		--	7.35 7.45	--
pCO ₂	↑ 61	mmHg	--	35 48	--
pO ₂	↓ 71	mmHg	--	83 108	--
Na ⁺	↓ 130	mmol/L	--	136 145	--
K ⁺	4.7	mmol/L	--	3.5 5.1	--
Cl ⁻	102	mmol/L	--	96 109	--
Ca ⁺⁺	↓ 1.05	mmol/L	--	1.15 1.27	--
Hct	↓ 30	%	--	35 51	--
Glu	↑ 118	mg/dL	--	70 100	--
Lac	0.3	mmol/L	--	0.0 1.7	--
CO-Ossimetro					
tHb	↓ 10.0	g/dL	--	12.0 18.0	--
O ₂ Hb	↓ 93.4	%	--	95.0 98.0	--
COHb	↑ 1.8	%	--	0.5 1.5	--
MethHb	0.4	%	--	0.0 1.5	--
HHb	↑ 4.4	%	--	0.0 0.5	--
sO ₂	93.5	%	--	94.0 98.0	--
Derivati					
BEact	1.1	mmol/L	--	-0.2 3.0	--
P/F Ratio	7.1	mmHg	--	--	--
P ₅₀	Incalc	mmHg	--	--	--
O ₂ ct	13.2	ml/dL	--	--	--
HCO ₃ ⁻ (c)	28.0	mmol/L	--	21.0 28.0	--
HCO ₃ ⁻ std	25.1	mmol/L	--	--	--

↑↓ Fuori limite di riferimento

Altre informazioni

Inseriti
Temp 37.0 °C
O₂ / Vent
FIO₂ 100.0 %

Prova pratica n. 2

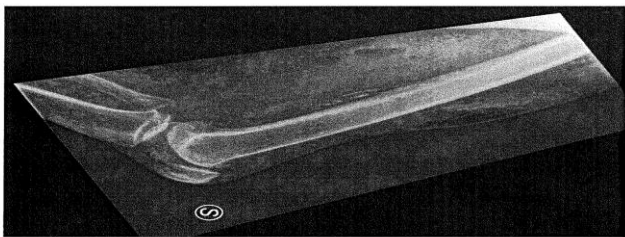
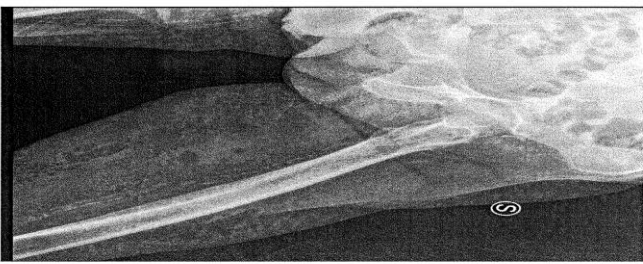

Donna di 67 aa diabetica. Febbre e tumefazione arto inferiore sinistro

1 Prova pratica
n. 2

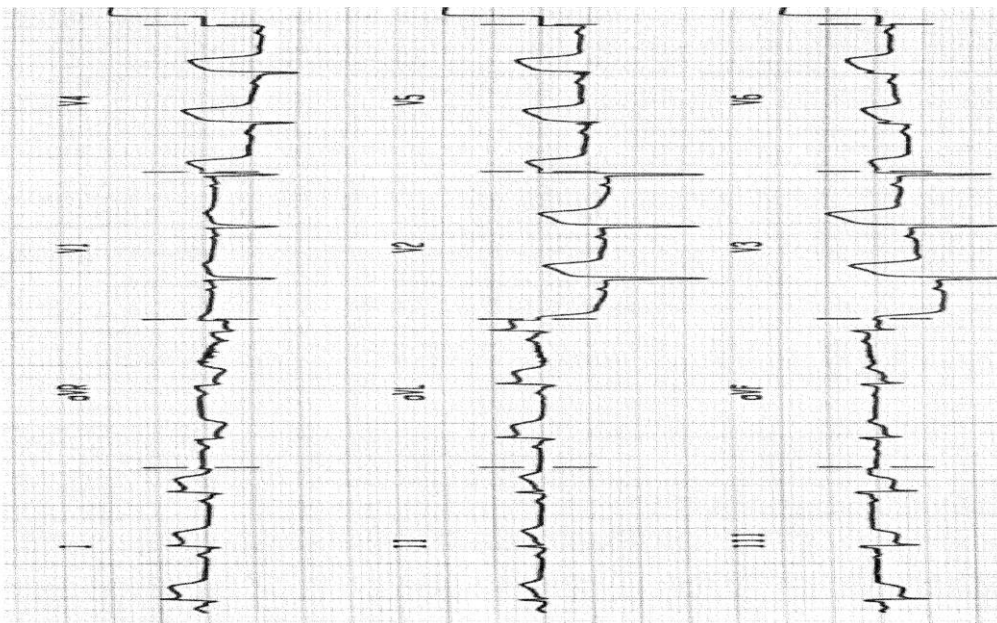

ID Operatore:

Paziente

Cognome:

Nome:

Cartuccia

Lotto N°:

230210H

S/N:

000000000500497447

Scadenza:

08/04/2023

Analizzatore

Modello:

GEM® Premier 5000

Area

UD22

Nome:

UDMEDURG1

S/N:

22092665

Risultati

			Crit. Riferimento		
			Basso	Alto	
Misurati (37.0°C)					
pH	↓ 7.27		[-- 7.35 7.45 --]		
pCO ₂	↑ 61	mmHg	[-- 35 48 --]		
pO ₂	↓ 71	mmHg	[-- 83 108 --]		
Na ⁺	↓ 130	mmol/L	[-- 136 145 --]		
K ⁺	4.7	mmol/L	[-- 3.5 5.1 --]		
Cl ⁻	102	mmol/L	[-- 96 109 --]		
Ca ⁺⁺	↓ 1.05	mmol/L	[-- 1.15 1.27 --]		
Hct	↓ 30	%	[-- 35 51 --]		
Glu	↑ 118	mg/dL	[-- 70 100 --]		
Lac	0.3	mmol/L	[-- 0.0 1.7 --]		
CO-Ossimetro					
tHb	↓ 10.0	g/dL	[-- 12.0 18.0 --]		
O ₂ Hb	↓ 93.4	%	[-- 95.0 98.0 --]		
COHb	↑ 1.8	%	[-- 0.5 1.5 --]		
MetHb	0.4	%	[-- 0.0 1.5 --]		
HHb	↑ 4.4	%	[-- 0.0 0.5 --]		
sO ₂	95.5	%	[-- 94.0 98.0 --]		
Derivati					
BEact	1.1	mmol/L	[-- -0.2 3.0 --]		
P/F Ratio	7.1	mmHg	[-- -- --]		
p _{co}	Incalc	mmHg	[-- -- --]		
O ₂ ct	13.2	mL/dL	[-- -- --]		
HCO ₃ ⁻ (c)	28.0	mmol/L	[-- 21.0 28.0 --]		
HCO ₃ ⁻ std	25.1	mmol/L	[-- -- --]		

↑↓ Fuori limite di riferimento

Altre informazioni

Inseriti		
Temp	37.0	°C
O ₂ / Vent		
FiO ₂	100.0	%

Prova pratica n. 3

Maschio, 18 anni, dolore toracico insorto improvvisamente.

Commenta la radiografia del torace.

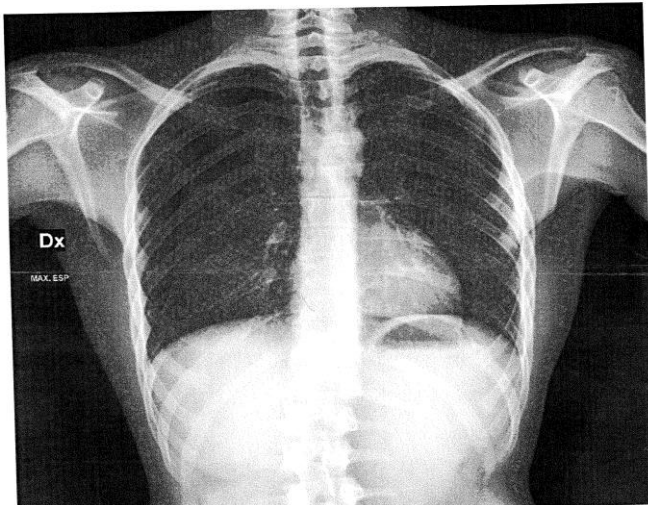

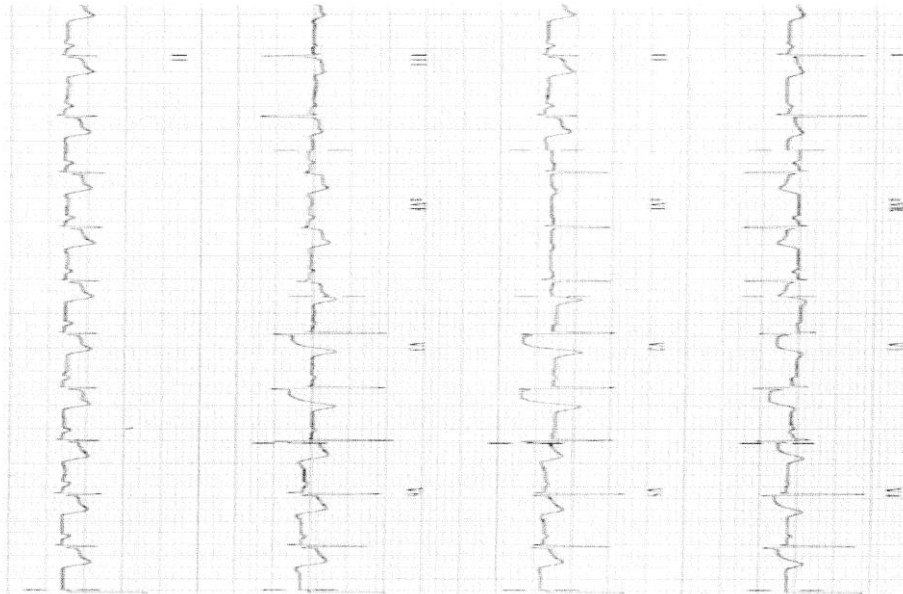

ID Operatore: _____

Paziente
 Cognome: _____
 Nome: _____

Cartuccia
 Lotto N°: 230210H
 S/N: 00000000500497447
 Scadenza: 08/04/2023

Analizzatore
 Modello: GEM® Premier 5000
 Area: UD22
 Nome: UDMEDURG1
 S/N: 22092665

Risultati	Unità	Riferimento		Crit. Alto
		Basso	Alto	
Misurati (37.0°C)				
pH	↓ 7.27	--	7.35 7.45	--
pCO ₂	↑ 61 mmHg	--	35 48	--
pO ₂	↓ 71 mmHg	--	83 108	--
Na ⁺	↓ 130 mmol/L	--	136 145	--
K ⁺	↓ 4.7 mmol/L	--	3.5 5.1	--
Cl ⁻	↑ 102 mmol/L	--	96 109	--
Ca ²⁺	↓ 1.05 mmol/L	--	1.15 1.27	--
Hct	↓ 30 %	--	35 51	--
Glu	↑ 118 mg/dL	--	70 100	--
Lac	↑ 0.3 mmol/L	--	0.0 1.7	--
CO-Ossimetro				
Hb	↓ 10.0 g/dL	--	12.0 18.0	--
O ₂ Hb	↓ 93.4 %	--	95.0 98.0	--
COHb	↑ 1.8 %	--	0.5 1.5	--
Methb	↓ 0.4 %	--	0.0 1.5	--
HHb	↑ 4.4 %	--	0.0 0.5	--
sO ₂	↓ 93.5 %	--	94.0 98.0	--
Derivati				
BEact	↑ 1.1 mmol/L	--	-0.2 3.0	--
P/F Ratio	↓ 7.1	--	--	--
p ₅₀	Incalc mmHg	--	--	--
O ₂ ct	↓ 13.2 mL/dL	--	--	--
HCO ₃ ⁻ (c)	↑ 28.0 mmol/L	--	21.0 28.0	--
HCO ₃ ⁻ std	↑ 25.1 mmol/L	--	--	--

↑↓ Fuori limite di riferimento

Altre informazioni

Inseriti		
Temp	37.0	°C
O ₂ / Vent		
FIO ₂	100.0	%

PROVA ORALE

- 1) Gestione dell'embolia polmonare in Pronto Soccorso
- 2) Gestione del dolore addominale in Pronto Soccorso
- 3) Gestione della sepsi in Pronto Soccorso
- 4) Gestione dell'ictus in Pronto Soccorso
- 5) Gestione della polmonite in Pronto Soccorso
- 6) Gestione del trauma cranico in Pronto Soccorso
- 7) Gestione dell'edema polmonare acuto in Pronto Soccorso
- 8) Gestione della fibrillazione atriale in Pronto Soccorso

- 9) Gestione dell'emorragia digestiva in Pronto Soccorso
10) Gestione della nstemi in Pronto Soccorso

CRITERI VALUTAZIONE PROVE

Prova scritta

- conoscenza dell'argomento oggetto di prova (criteri clinici per l'inquadramento, definizione fisiopatologica, scelte terapeutiche);
- capacità di identificare le priorità
- grado di esaustività
- modalità di esposizione e capacità di sintesi

Prova pratica:

- livello di correttezza dell'interpretazione dei test

Prova orale:

- correttezza ed esaustività dei contenuti delle argomentazioni e dell'utilizzo della terminologia appropriata

ed inoltre "relativamente a tutte le prove le stesse si intenderanno non superate qualora, tenuto conto della graduazione delle carenze, il candidato non dimostri adeguata conoscenza degli argomenti proposti, ovvero non sviluppi con sufficiente capacità di analisi i contesti prospettati"

CRITERI VALUTAZIONE TITOLI

Titoli di carriera

- servizi di ruolo prestati presso le unità sanitarie locali o le aziende ospedaliere e servizi equipollenti ai sensi degli articoli 22 e 23 del DPR n.483/1997:
 - servizio nel livello dirigenziale a concorso, o livello superiore, nella disciplina punti 1,00 per anno
 - servizio in altra posizione funzionale nella disciplina a concorso punti 0,500 per anno
 - servizio in disciplina affine ovvero in altra disciplina da valutare con i punteggi di cui sopra ridotti rispettivamente del 25 e del 50 per cento;
 - servizio prestato a tempo pieno da valutare con i punteggi di cui sopra aumentati del 20 per cento
- servizio di ruolo quale medico presso pubbliche amministrazioni nelle varie qualifiche secondo i rispettivi ordinamenti, punti 0,500 per anno

Ai sensi dell'art.45 del D. Lgs. n.368/1999 "il periodo di formazione specialistica è valutato tra i titoli di carriera come servizio prestato nel livello iniziale del profilo stesso nel limite massimo della durata del corso di studi"; un tanto per i soli candidati già in possesso alla data di scadenza del bando di selezione del titolo di specializzazione.

ed inoltre:

- i servizi verranno valutati sino alla data di trasmissione online della domanda di partecipazione ovvero sino alla data indicata; non verrà preso in considerazione quanto allegato non dichiarato nel modulo di domanda online;
- i periodi di servizio omogeneo sono cumulabili tra loro;
- le frazioni di anno sono valutate in ragione mensile, considerando come mese intero i periodi superiori a giorni 15 e trascurando quelli inferiori, od uguali, a 15 giorni;
- nel caso di servizi/attività contemporanei/e verrà valutato solo quello più favorevole al candidato;
- il computo matematico del punteggio verrà riportato fino alla terza cifra decimale e cioè in millesimi; il resto verrà tralasciato;
- qualora la dichiarazione sostitutiva non indichi il giorno di inizio o di termine dell'incarico/dell'attività, quest'ultimo/a verrà valutato/a come prestato/a dall'ultimo giorno e fino al primo giorno dei mesi indicati; analogamente si procederà in caso di generica indicazione del solo anno di inizio o di cessazione;

ed ancora:

- i periodi di effettivo servizio militare di leva, di richiamo alle armi, di ferma volontaria e di rafferma, prestati presso le Forze armate e nell'Arma dei Carabinieri, sono valutati con i corrispondenti punteggi previsti per i concorsi disciplinati dal DPR n.483/1997 per i servizi presso pubbliche amministrazioni (art.20, comma 2, DPR n.483/1997);
- l'attività specialistica ambulatoriale prestata a rapporto orario presso le strutture a diretta gestione delle aziende sanitarie e del Ministero della sanità in base ad accordi nazionali è valutata con riferimento all'orario settimanale svolto rapporto a quello dei medici dipendenti delle aziende sanitarie con orario a definito (art. 21, comma 1, DPR n.483/1997). Ai fini della valorizzazione le relative dichiarazioni devono contenere l'indicazione dell'orario di attività settimanale;
- i servizi prestati presso istituti, enti ed istituzioni private di cui agli artt.4, commi 12 e 13, e 15-undices del D.Lgs. 30.12.1992, n.502 sono equiparati ai corrispondenti servizi e titoli acquisiti presso le aziende sanitarie secondo quanto disposto dagli artt. 25 e 26 del D.P.R. 20.12.1979, n.761; i servizi prestati antecedentemente alla data del provvedimento di equiparazione sono valutati per il 25% della rispettiva durata (art.22, commi 1 e 2, DPR n.483/1997);
- il servizio prestato presso case di cura convenzionate o accreditate, con rapporto continuativo, è valutato per il 25% della sua durata come servizio prestato presso gli ospedali pubblici nella posizione funzionale della categoria di appartenenza (art.22, comma 3, DPR n.483/1997);
- il servizio prestato all'estero dai cittadini degli Stati membri dell'Unione europea, nelle istituzioni e fondazioni sanitarie pubbliche e private senza scopo di lucro ivi compreso quello prestato ai sensi della legge 26.2.1987, n.49, equiparabile a quello prestato dal personale del ruolo sanitario, è valutato con i punteggi previsti per il corrispondente servizio di ruolo, prestato nel territorio nazionale, se riconosciuto ai sensi della legge 10.7.1960, n.735 e s.m.i. (art.23, comma 1, DPR n.483/1997);
- il servizio prestato presso organismi internazionali è riconosciuto con le procedure della legge 10.7.1960, n.735, ai fini della valutazione come titolo con i punteggi previsti per il corrispondente servizio di ruolo, prestato nel territorio nazionale (art.23, comma 2, DPR n. 483/1997);

Titoli accademici e di studio:

- specializzazione nella disciplina oggetto del concorso	punti 1,000
- specializzazione in disciplina affine	punti 0,500
- specializzazione in altra disciplina	punti 0,250
- altre specializzazioni di ciascun gruppo, da valutare con i punteggi di cui sopra ridotti del 50 per cento	
- altre lauree, oltre quella richiesta per l'ammissione al concorso, comprese tra quelle previste per l'appartenenza al ruolo sanitario per ognuna,	punti 0,500
fino ad un massimo di	punti 1,000

La specializzazione conseguita ai sensi del decreto legislativo 8 agosto 1991, n.257, e quella conseguita ex D.Lgs.n.368/1999 anche se fatta valere come requisito di ammissione, è valorizzata – per il periodo di formazione specialistica - tra i titoli di carriera, ai sensi dell'art.45 del D.Lgs. n.368 già citato.

Ai candidati iscritti a scuole di specializzazione non verrà attribuito alcun punteggio per ciascun anno di formazione – cfr nota prot. n.10267 dd. 10.05.2019 Direzione Centrale salute, politiche sociali e disabilità.

dottorato di ricerca	punti 0,500 per ognuno
master universitario di 2° livello	punti 0,200 per ognuno
master universitario di 1° livello/corsi di perfezionamento universitario di durata annuale	punti 0,150 per ognuno

Pubblicazioni e titoli scientifici:

Ciascuna pubblicazione o comunicazione verrà valutata in relazione alla originalità della produzione scientifica, all'importanza della rivista, alla continuità ed ai contenuti dei singoli lavori, al grado di attinenza dei lavori stessi con la posizione funzionale da conferire, all'eventuale collaborazione di più autori. Non saranno valutate le pubblicazioni dalle quali non risulti l'apporto del candidato.

La Commissione terrà conto:

- a) della data di pubblicazione dei lavori in relazione all'eventuale conseguimento di titoli accademici già valutati in altra categoria di punteggi;
- b) del fatto che le pubblicazioni contengano mere esposizioni di dati e casistiche, non adeguatamente avvalorate ed interpretate, ovvero abbiano contenuto solamente compilativo o divulgativo, ovvero costituiscano monografie di alta originalità.

Verranno valorizzati i contributi nella redazione di monografie/capitoli di libro/produzione editoriale a carattere scientifico e pubblicazioni su riviste a carattere scientifico; in ordine a tale valutazione verrà attribuito un punteggio diversificato in relazione al contributo del candidato nella redazione del lavoro (autore singolo, 1° nome/ultimo nome, coautore) e al contesto (pubblicazione internazionale o nazionale); non saranno valutati i lavori non editi a stampa e/o non documentati integralmente e/o non leggibili, anche parzialmente, né quelli composti precedentemente al conseguimento della laurea in medicina e chirurgia.

Qualora nella redazione dei lavori sia interessato un componente la Commissione, il medesimo si asterrà dalla valutazione del lavoro.

	autore singolo	1° nome/ ultimo nome	coautore
lavoro su rivista internazionale	0,200	0,150	0,075
lavoro su rivista nazionale	0,100	0,075	0,050
capitoli/monografie	0,200	0,150	0,075
abstract/poster	0,015	0,015	0,010

Curriculum formativo e professionale:

- nel curriculum formativo e professionale sono valutate le attività professionali e di studio, formalmente documentate, non riferibili a titoli già valutati nelle precedenti categorie, idonee ad evidenziare, ulteriormente, il livello di qualificazione professionale acquisito nell'arco dell'intera carriera e specifiche rispetto alla posizione funzionale da conferire nonché gli incarichi di insegnamento conferiti da enti pubblici;
- in tale categoria rientra anche la partecipazione a congressi, convegni o seminari che abbiano finalità di formazione e di aggiornamento professionale e di avanzamento di ricerca scientifica;
- verrà attribuito al curriculum un punteggio globale sulla scorta di quanto dichiarato dai candidati, la cui attinenza verrà apprezzata di volta in volta

relatore convegni, congressi - docente corsi/seminari	punti 0,010 per evento
corsi di aggiornamento/partecipazione a seminari/convegni e congressi	per evento: <ul style="list-style-type: none">• punti 0,005 - durata fino a 5 gg• punti 0,010 - durata > gg.5
	ovvero se durata espressa in ore: <ul style="list-style-type: none">• punti 0,005 fino a n.20 ore• punti 0,010 se > n.20 ore
corsi qualificanti	punti 0,100 per ciascuno
corsi specifici sull'emergenza (, BTLS, ACLS, ATLS, PHTC, PHTLS ...)	punti 0,010 per corso
istruttore corsi specifici sull'emergenza (BLS, D, ACLS, ATLS, PHTC, PHTLS ...)	punti 0,020 per corso

BTLS, ACLS, ATLS, PHTC, PHTLS ...)	
frequenza/stage successivi al conseguimento del diploma di specializzazione in contesti pertinenti alla disciplina a selezione, presso strutture di enti del SSN	per anno, punti 0,120
attività di medico borsista, assegnista di ricerca post specializzazione nell'ambito di progetti afferenti la disciplina a selezione gestiti da enti del SSN e/o strutture universitarie	per anno, punti 0,240
attività didattica nell'ambito di - corsi di Laurea in Medicina e Chirurgia/ scuole di specializzazione/master - corsi di laurea abilitanti le professioni sanitarie	punti 0,003/ora docenza punti 0,001/ora docenza
medico libero professionista nella disciplina a selezione presso enti del SSN	per anno, punti 0,600
medico nell'ambito dell'emergenza-urgenza con rapporto di dipendenza presso struttura sanitaria privata	per anno, punti 0,250
medico SSN - SUEM/118	per anno, punti 0,200
corso di formazione per l'idoneità all'esercizio dell'attività medica di Emergenza Sanitaria Territoriale	punti 0,150

Altre attività, non previste tra le tipologie sopra indicate, verranno valutate dalla Commissione in relazione alla rilevanza e attinenza delle stesse rispetto al profilo e disciplina a selezione.

Ritiene di non valorizzare le seguenti attività:

- attività prestate precedentemente al conseguimento della laurea in Medicina e Chirurgia;
- rapporti di lavoro autonomo diversi da quelli sopra evidenziati;
- servizio prestato quale medico di medicina generale, di continuità assistenziale, di guardia turistica, medico fiscale, medico vaccinatore nell'ambito dell'emergenza covid-19;
- acquisizione BLS-D;
- tirocini, stage, frequenza volontaria precedenti al conseguimento del diploma di specializzazione;
- idoneità in procedure selettive/concorsuali;
- partecipazione a sperimentazioni cliniche;
- iscrizioni a società scientifiche.