

CONCORSO PUBBLICO, PER TITOLI ED ESAMI, A N. 1 POSTO DI DIRIGENTE MEDICO DI MALATTIE DELL'APPARATO RESPIRATORIO - RUOLO SANITARIO; PROFILO PROFESSIONALE: MEDICI; AREA MEDICA E DELLE SPECIALITA' MEDICHE

Bando n. 73394 del 24.06.2020

Verbale prot. n. 158839 del 14.12.2020

VERBALE DELLA COMMISSIONE ESAMINATRICE

[omissis]

La Commissione procede, quindi, agli adempimenti relativi all'effettuazione della prova scritta.

All'uopo vengono predisposti n. 3 (tre) argomenti inerenti alla disciplina oggetto del concorso che vengono siglati dai componenti della Commissione e allegati al presente verbale di cui costituiscono parte integrante.

La Commissione stabilisce i seguenti criteri e modalità di valutazione per la prova scritta.

- Criteri di “premio”:

- Inquadramento generale
- Appropriatelyzza, completezza e sintesi al quesito posto

- Criteri di “sanzione”:

- Difformità/carenza della conoscenza
- Capacità di sintesi insufficiente.

[omissis]

TRACCE PROVA SCRITTA

PROVA SCRITTA n. 1

Insufficienza respiratoria ipercapnica.

PROVA SCRITTA n. 2

La terapia dell'asma.

PROVA SCRITTA n. 3

I fenotipi della BPCO.

[omissis]

Si opta per far effettuare a tutti i candidati la stessa prova pratica e pertanto con le modalità previste per la prova scritta, la Commissione, in forma collegiale, predispone tre tipi di prove (una delle quali sarà oggetto della prova pratica), come da documentazione allegata.

Si stabiliscono i seguenti criteri di valutazione della prova pratica:

- prove pratiche n. 1 – 2 – 3

- Criteri di “premio”:

- Corretto inquadramento del quesito del caso presentato.

- Criteri di “sanzione”:

- Scarso orientamento metodologico.

PROVA PRATICA n. 1

Il candidato esprima un breve commento dell'immagine proiettata (riferimento 1) e suggerisca possibili approcci terapeutici.

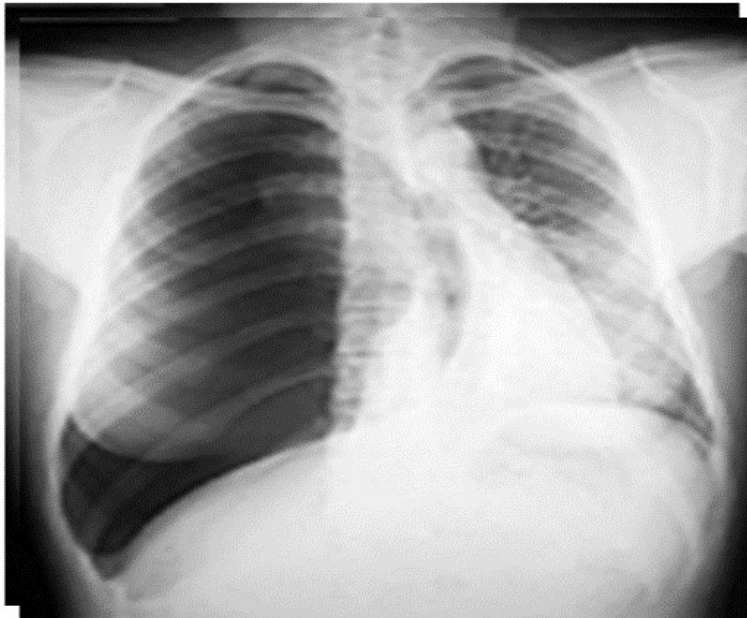

PROVA PRATICA n. 2

Il candidato esprima un breve commento dell'immagine proiettata (riferimento 2) e suggerisca possibili approcci terapeutici.

FIO ₂	0.28
pH	7.13
PaO ₂	89
PaCO ₂	73
Sat.	98
HCO ₃ ⁻	24
PaO ₂ /FIO ₂	322
Δ(A-a)pO ₂	18.39

FIO ₂	0.32
pH	7.28
PaO ₂	79
PaCO ₂	75
Sat.	93
HCO ₃ ⁻	34
PaO ₂ /FIO ₂	247
Δ(A-a)pO ₂	55.41

PROVA PRATICA n. 3

Il candidato esprima un breve commento dell'immagine proiettata (riferimento 3) e suggerisca possibili approcci terapeutici.

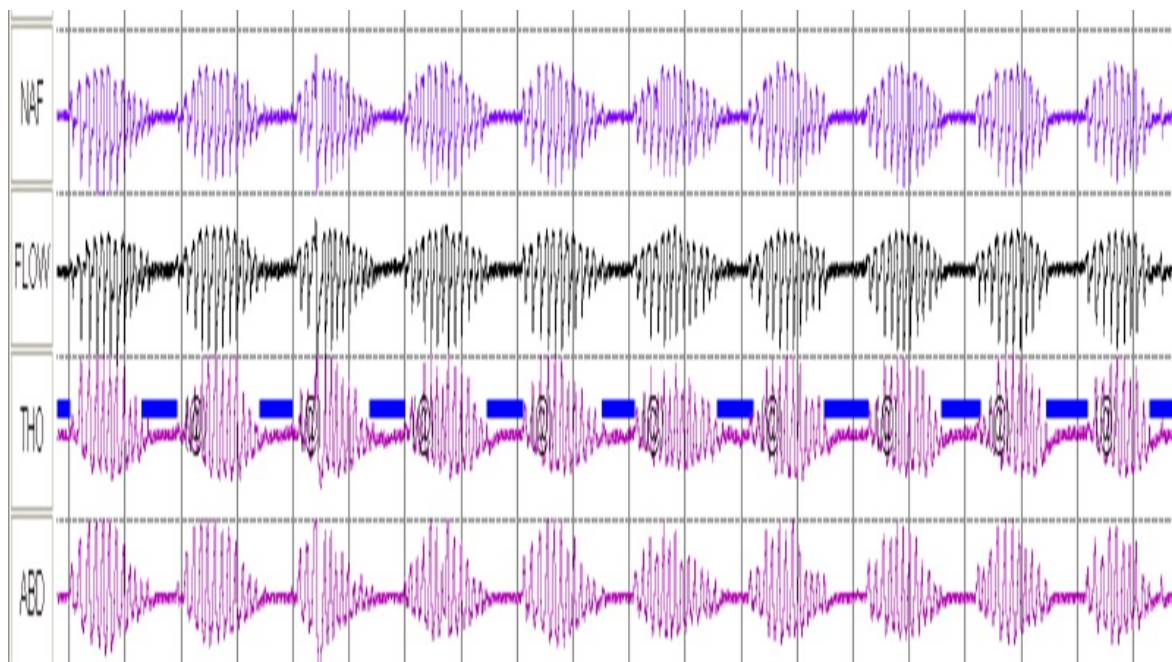

[omissis]

La prova orale si effettua in aula aperta al pubblico.

Ogni candidato deve trattare l'argomento sorteggiato in forma il più possibile esaustiva, sintetica e chiara, leggere e tradurre un breve brano in lingua inglese e rispondere a un quesito informatico a risposta multipla.

Quesiti prova orale

Parte Generale

- 1) Diagnostica del cancro del polmone.
- 2) Terapia della riacutizzazione della BPCO.
- 3) Polmonite da Sars Cov 2.

[omissis]