

CONCORSO PUBBLICO N. 125042 DEL 24.08.2021, PER TITOLI ED ESAMI, A N. 1 POSTI DI DIRIGENTE MEDICO DI DIRIGENTE MEDICO DI GASTROENTEROLOGIA

CRITERI PER LA VALUTAZIONE DELLE PROVE:

<u>PROVA SCRITTA</u>	
<p>Criteri di "premio":</p>	<ul style="list-style-type: none"> • Capacità di sintesi; • Completezza negli elementi fondamentali; • Aggiornamento sull'innovazione
<p>Criteri di "sanzione":</p>	<ul style="list-style-type: none"> • Errata impostazione / scarsa conoscenza del tema proposto; • Capacità di sintesi insufficiente, scarsa chiarezza nell'esposizione.
<p>Tempo a disposizione: 40 (quaranta) minuti</p>	

<u>PROVA PRATICA</u>	
<p>Criteri di "premio":</p>	<ul style="list-style-type: none"> • adeguato inquadramento del quesito clinico; • corretta individuazione della patologia e dell'iter diagnostico-terapeutico.
<p>Criteri di "sanzione":</p>	<ul style="list-style-type: none"> • scarso orientamento metodologico e mancato o incompleto inquadramento del caso; • carenze/errori.
<p>Tempo a disposizione: 20 (venti) minuti.</p>	

<u>PROVA ORALE</u>	
<p>Criteri:</p>	<p>correttezza, esaustività e chiarezza dell'esposizione dell'argomento sorteggiato.</p>

CONCORSO PUBBLICO N. 125042 DEL 24.08.2021, PER TITOLI ED ESAMI, A N. 1 POSTI
DI DIRIGENTE MEDICO DI DIRIGENTE MEDICO DI GASTROENTEROLOGIA

TRACCE DELLE PROVE

PROVA SCRITTA:

Prova scritta n. 1: Ruolo dell'endoscopia nelle stenosi della via biliare distale

Prova scritta n. 2: Acalasia: diagnosi e trattamento

Prova scritta n. 3: La pouchite nel paziente RCU operato

PROVA PRATICA:

Prova pratica n. 1: Inquadrare la patologia ed il relativo iter diagnostico-terapeutico in riferimento all'immagine 1.

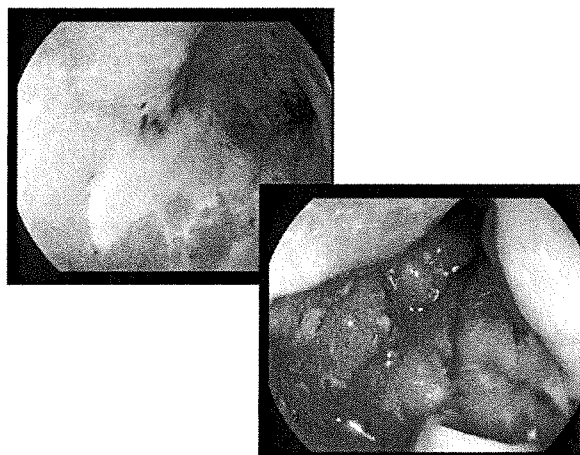

(Immagine 1)

Prova pratica n. 2: Inquadrare la patologia ed il relativo iter diagnostico-terapeutico in riferimento all'immagine 2.

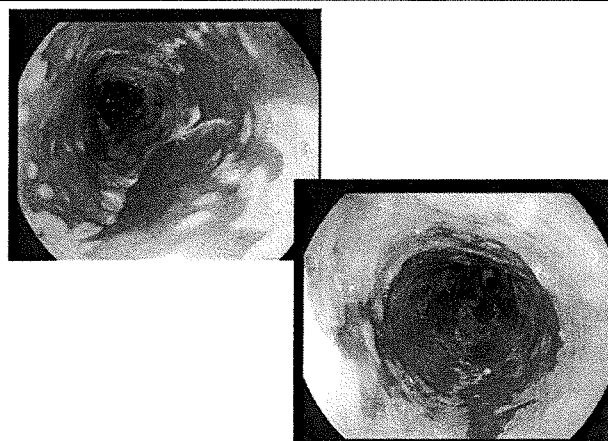

(Immagine 2)

Prova pratica n. 3: Inquadrare la patologia ed il relativo iter diagnostico-terapeutico in riferimento all'immagine 3.

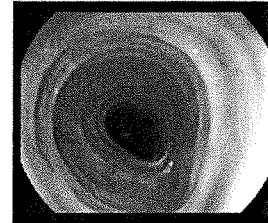
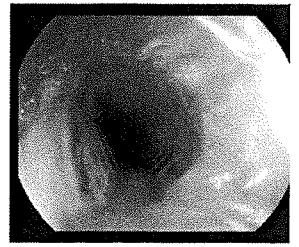
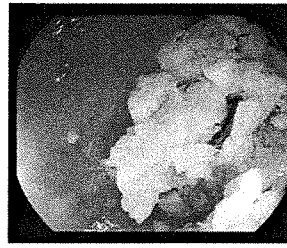

(immagine 3)

PROVA ORALE

QUESITI:

1. Stenting biliare: quale paziente, quale protesi, quali evidenze.
2. Esofago di Barrett: classificazione e follow up.
3. Displasia ed RCU: la sorveglianza.
4. Diagnosi e gestione delle emorragie del basso tratto Gastroenterico.
5. Infezione da *Helicobacter pylori*.
6. Pancreatite ricorrente.