



**ASU FC**  
Azienda sanitaria  
universitaria  
Friuli Centrale



REGIONE AUTONOMA  
FRIULI VENEZIA GIULIA

**Concorso pubblico, per titoli ed esami, per n. 1 posto a tempo indeterminato di DIRIGENTE MEDICO - ruolo sanitario - profilo professionale: medico -- posizione funzionale: dirigente medico - disciplina: RADIODIAGNOSTICA - area della medicina diagnostica e dei servizi – Bando n. 27762 del 23.02.2021**

In ottemperanza a quanto disposto dall' art. 19 del D. Lgs. 14 marzo 2013 n. 33, come modificato dal comma 145 della Legge n. 160 del 27 dicembre 2019, si riportano i criteri di valutazione della Commissione e le tracce delle prove.

**CRITERI DI VALUTAZIONE DELLE PROVE**

La Commissione esaminatrice stabilisce i seguenti criteri e modalità di valutazione delle prove:

Prova scritta

- Conformità al tema
- Congruità, completezza e chiarezza concettuale nell'illustrare gli argomenti
- Pertinenza
- Proprietà di linguaggio
- Sinteticità

Prova pratica:

- Corretta individuazione e sviluppo del caso
- Appropriatezza del linguaggio, completezza e sintesi

Prova orale:

- Pertinenza
- Completezza e precisione nella trattazione
- Proprietà di linguaggio/sintesi

**PROVA SCRITTA**

PROVA SCRITTA N. 1 - Dissezione aortica e le altre sindromi aortiche acute: imaging diagnostico e nozioni di interventistica.

PROVA SCRITTA N. 2 - Valutazione e gestione dei noduli polmonari indeterminati.

PROVA SCRITTA N. 3 (Estratta) – Diagnostica multimodale delle vie biliari.

## **PROVA PRATICA**

CASO CLINICO N. 1 – vedi allegato immagine

CASO CLINICO N. 2 - vedi allegato immagine

CASO CLINICO N. 3 (Estratta) - vedi allegato immagine

## **QUESITI PROVA ORALE**

- 1- Diagnostica delle lesioni focali epatiche maligne
- 2- Diagnostica delle lesioni focali epatiche benigne
- 3- Diagnostica delle lesioni focali pancreatiche
- 4- Diagnostica delle lesioni focali renali
- 5- Diagnostica del nodulo solitario polmonare
- 6- Diagnostica del cancro del retto
- 7- Diagnostica del cancro della prostata
- 8- Diagnostica della colica renale
- 9- Diagnostica dell'ematuria
- 10- Percorso diagnostico dell'ictus emorragico
- 11- Percorso diagnostico dell'ictus ischemico
- 12- Diagnostica del trauma cranico
- 13- Diagnostica della polmonite covid
- 14- Diagnostica spondilodisciti
- 15- Stadiazione del tumore polmonare
- 16- Diagnostica delle lesioni cistiche del pancreas
- 17- Diagnostica delle lesioni cistiche del rene
- 18- Diagnostica del nodulo tiroideo
- 19- Incidentalomi del surrene
- 20- Lesioni cistiche dell'ovaio in RM
- 21- Diagnostica delle pielonefriti
- 22- Stadiazione del linfoma



**ASU FC**  
Azienda sanitaria  
universitaria  
Friuli Centrale



REGIONE AUTONOMA  
FRIULI VENEZIA GI

# Caso clinico 1

Descrivere le seguenti immagini e proporre una diagnosi

PROVA PRATICA 30.06.2021  
Bando prot.n. 27762 del 23.02.2021

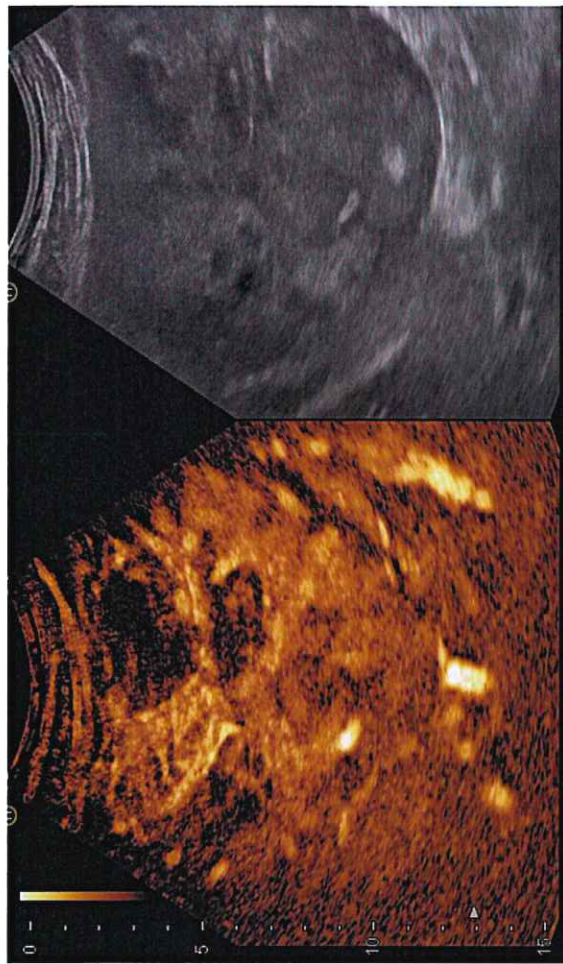

00:37 / 01:37  
 P:5% MI:0.06 BG:4 DR:55  
 FR:19 C715 T:5-1MHz dCHI-W-P  
 P:7% MI:0.04 BG:25 DR:75  
 FI

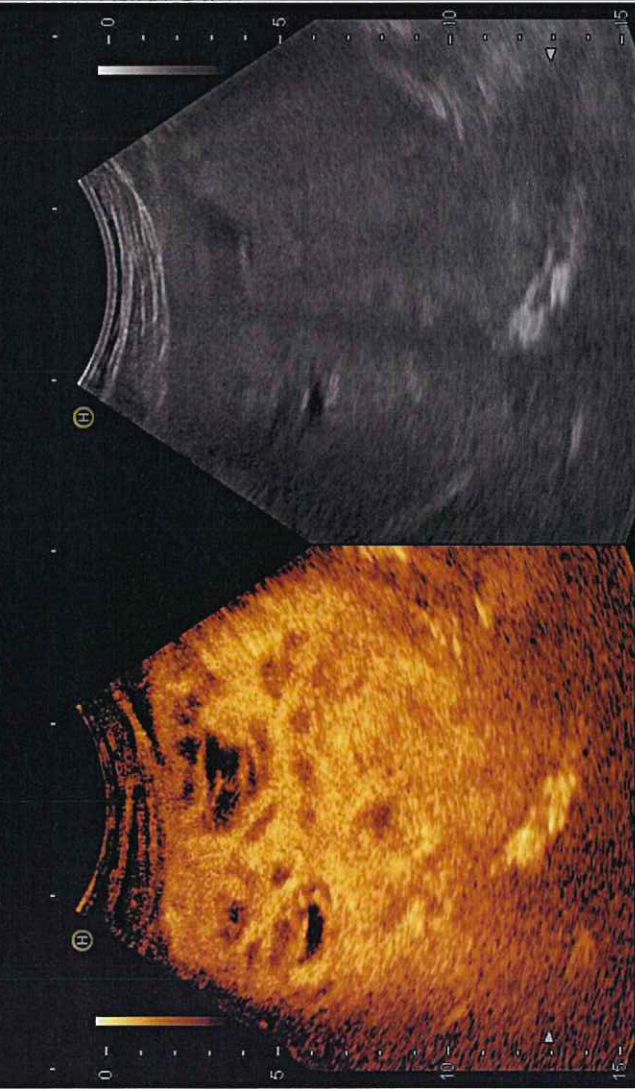

00:45  
 P:5% MI:0.06 BG:8 DR:55  
 FR:19 C715 T:5-1MHz dCHI-W-P  
 P:7% MI:0.04 BG:25 DR:75  
 FI

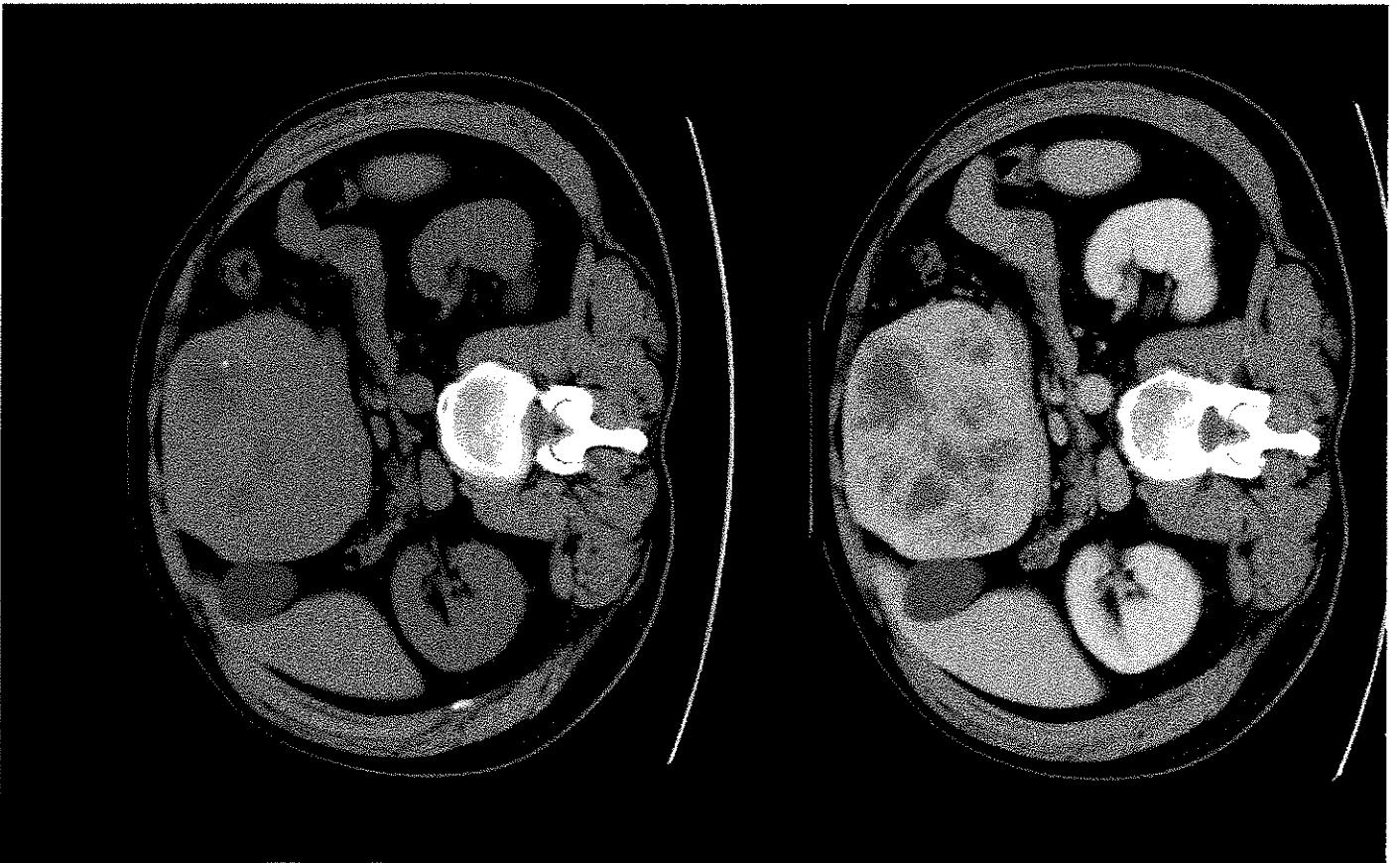
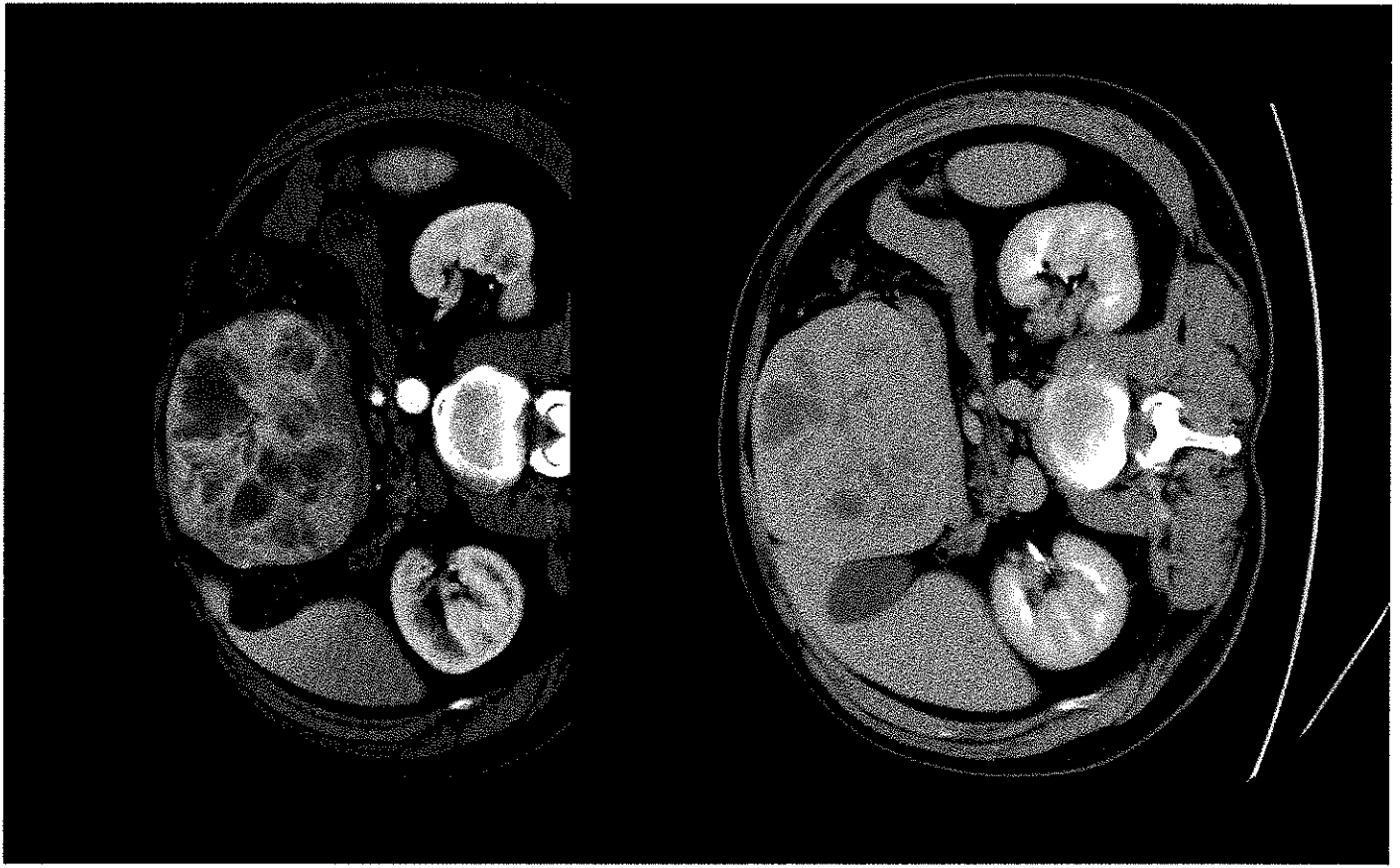

# Caso clinico 2

Descrivere le seguenti immagini e proporre una diagnosi

T2

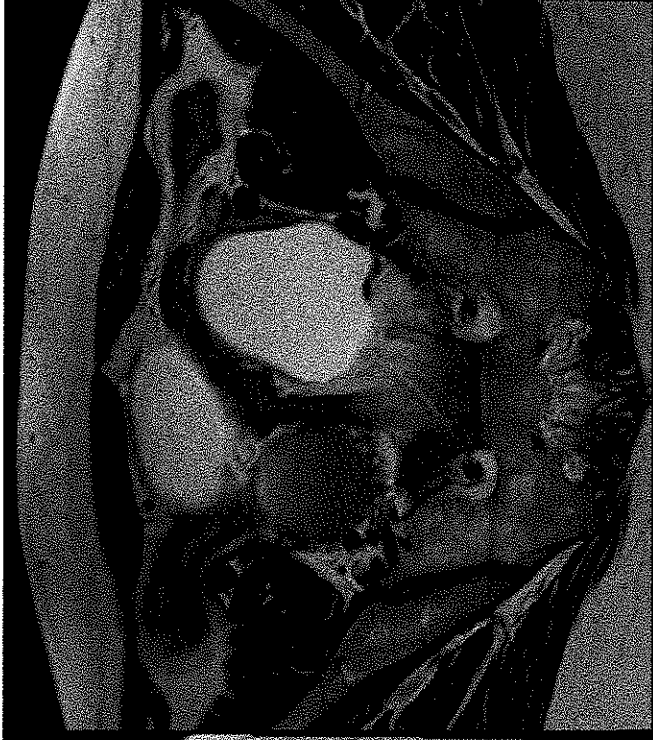

T1FS

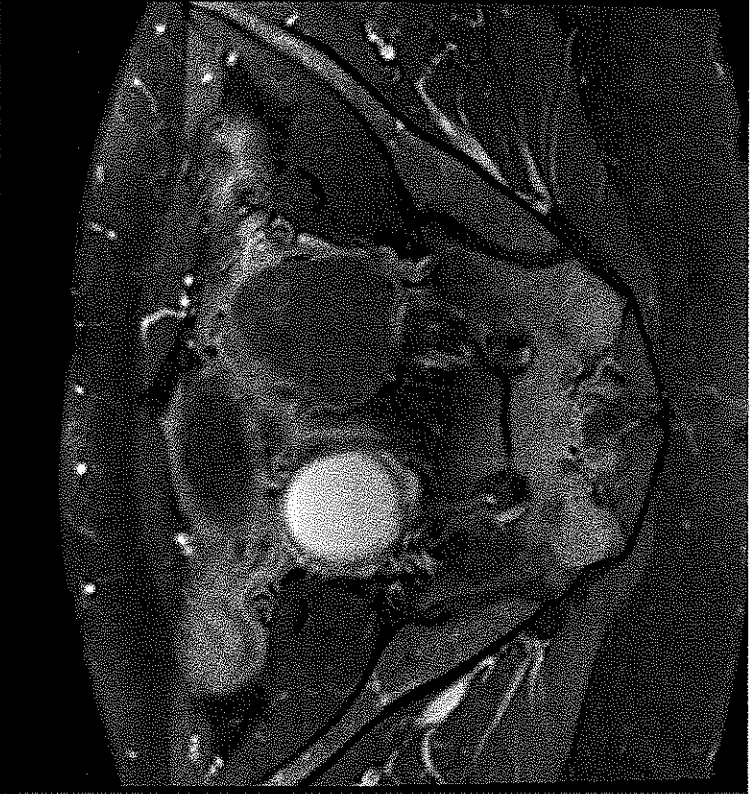

T1

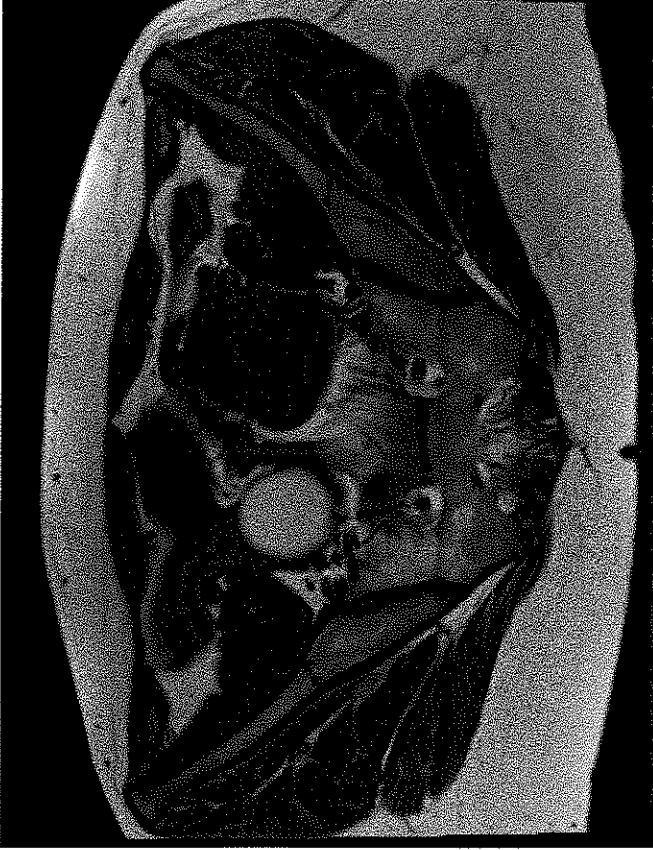

T1FS

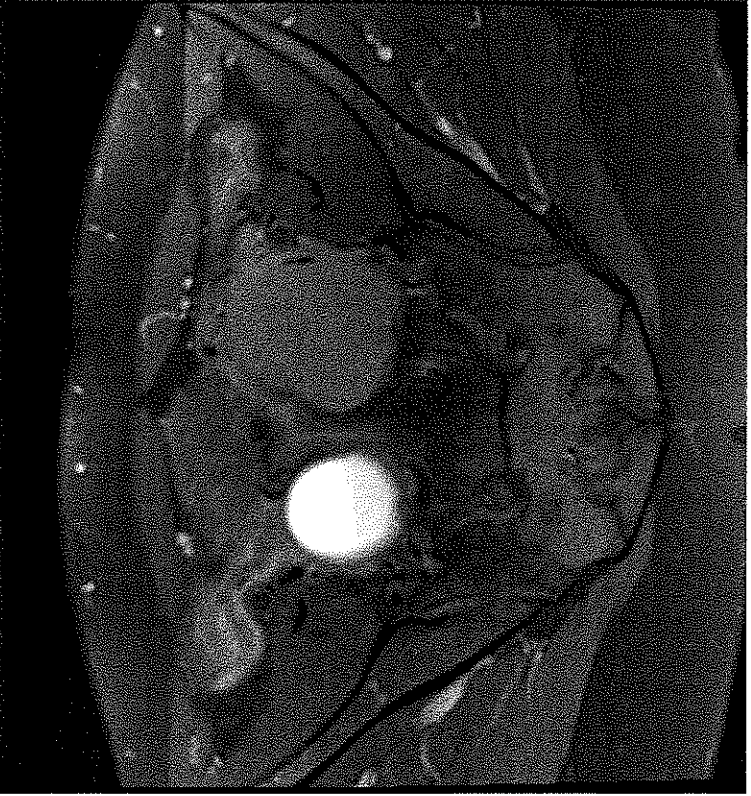



**ASUFC**  
Azienda sanitaria  
universitaria  
Friuli Centrale



REGIONE AUTONOMA  
FRIULI VENEZIA GIULIA

# Caso clinico 3

Descrivere le seguenti immagini e proporre una diagnosi

PROVA PRATICA 30.06.2021  
Bando prot.n. 27762 del 23.02.2021



