

CONCORSO PUBBLICO N. 180155 DEL 16.11.2022, PER TITOLI ED ESAMI, A N.
1 POSTI DI DIRIGENTE MEDICO DI CARDIOLOGIA

PROVA SCRITTA

Tempo a disposizione: minuti 30 (trenta)

Prova scritta n. 1

INDICAZIONI CLINICHE ALLA BIOPSIA ENDOMIocardICA NELLA MIocardITE

Prova scritta n. 2 (ESTRATTA)

INDICAZIONI PER LA PREVENZIONE PRIMARIA DELLA MORTE CARDIACA IMPROVVISA NELLE
CARDIOMIOPATIE

Prova scritta n. 3

DEFINIZIONI EMODINAMICHE DI IPERTENSIONE POLMONARE SECONDO LE NUOVE LINEE
GUIDA ESC 2022

La Commissione stabilisce i seguenti criteri e modalità di valutazione per la prova scritta.

- Criteri di "premio":

- Corretto inquadramento scientifico;
- Completezza negli elementi fondamentali;
- Aggiornamento sulle tecniche diagnostiche e terapeutiche.

PROVA PRATICA

Tempo a disposizione: minuti 15 (quindici) Il candidato valuti il tracciato e l'immagine allegati e formuli una diagnosi

Prova pratica n. 1

Caso 1: Donna di 40 aa, pregresse miopericarditi ricorrenti. Accesso in PS per palpitazioni molto frequenti. Porta in visione recente RM cardiaca non vista dal Curante.

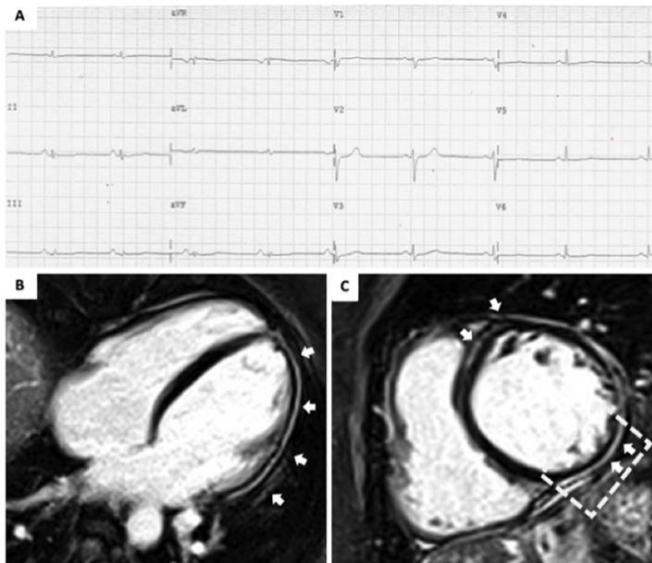

Prova pratica n. 2 (estratta)

Uomo di 35 aa. Accesso in PS per febbre e sincope al risveglio dopo minzione.

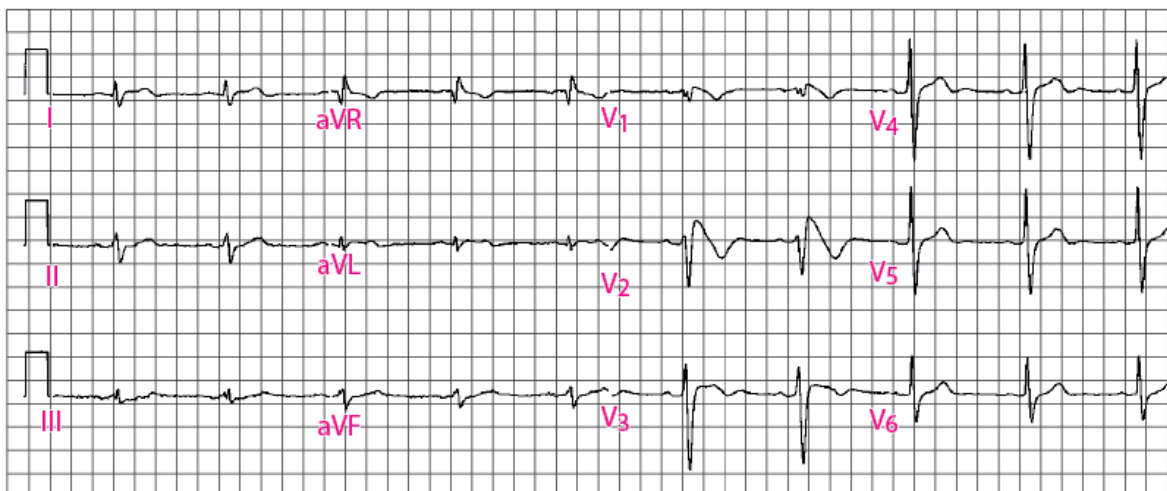

Prova pratica n. 3

Caso 3: Donna di 40 aa, pregresse pericarditi ricorrenti. Accesso in PS per recidiva dolore pericarditi. In terapia con DELTACORTENE 25mg, colchicina 1mg/die, BRUFEN 600mg x 3/die. Porta in visione RM fatta pochi gg prima

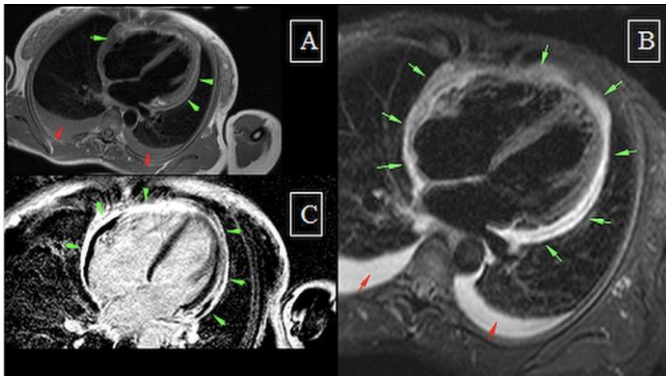
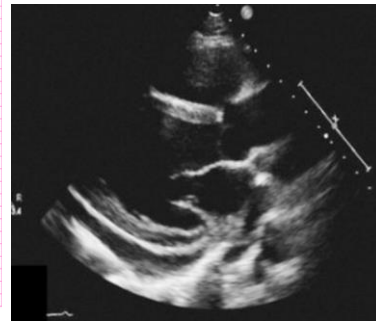
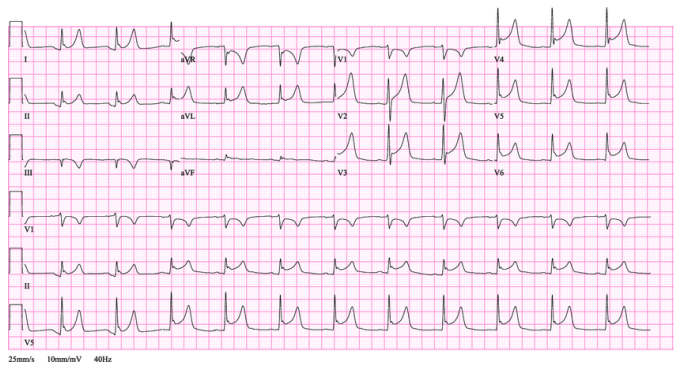

Vengono stabiliti i seguenti criteri di valutazione delle prove pratiche:

- Criteri di “premio”:

- esatta interpretazione del tracciato e dell'immagine diagnostica;
- proprietà di linguaggio e capacità di sintesi.

QUESITI PROVA ORALE

1. Biomarcatori di cardiotossicità in Cardioncologia.
2. Utilizzo dell'*imaging* cardiovascolare lo *screening* e monitoraggio della cardiotossicità.
3. Spettro clinico della miocardite.
4. Opzioni terapeutiche della pericardite ricorrente cortico-dipendente e colchicino-resistente.
5. Prevenzione primaria e secondaria della morte cardiaca improvvisa nelle cardiomiopatie dilatative secondo le linee guida ESC.
6. Parametri ecocardiografici per la valutazione dell'ipertensione polmonare.
7. Definizione e tipologia degli interventi di chirurgia non cardiaca ad alto rischio CV secondo le linee guida ESC 2022.

8. Red flags clinico-strumentali dell'amiloidosi cardiaca.
9. Approccio diagnostico iniziale per la valutazione di una sospetta amiloidosi cardiaca.
10. Valutazione e durata ottimale della terapia antiaggregante ed anticoagulante in un paziente con fibrillazione atriale permanente sottoposto ad angioplastica coronarica elettiva per sindrome coronarica cronica.
11. Indicazioni alla sospensione e ripresa dell'attività fisica e sportiva dopo miocardite.
12. Tipologia e significato diagnostico e prognostico dell'impregnazione contrastografica tardiva in RM cardiaca.
13. Definizione di scompenso cardiaco con frazione d'eiezione ridotta e preservata secondo le linee guida ESC 2021.
14. Algoritmo terapeutico farmacologico per lo scompenso cardiaco a frazione d'eiezione ridotta secondo le linee guida ESC 2021.