

CONCORSO PUBBLICO N. 170059 DEL 23.06.2023, PER TITOLI ED ESAMI, A N.
2 POSTI DI DIRIGENTE MEDICO DI GASTROENTEROLOGIA

PROVA SCRITTA

Tempo a disposizione: minuti 30 (trenta)

Prova scritta n. 1 (ESTRATTA)

COMPLICANZE DELLA PEG

Prova scritta n. 2

GESTIONE ENDOSCOPICA DELLE DEISCENZE ANASTOMOTICHE ESOFAGEE POST
CHIRURGICHE

Prova scritta n. 3

STENOSI BILIARI NEI PAZIENTI SOTTOPOSTI A TRAPIANTO DI FEGATO: GESTIONE
ENDOSCOPICA

La Commissione stabilisce i seguenti criteri e modalità di valutazione per la prova scritta.

- Criteri di valutazione:

- Congruità, completezza e chiarezza concettuale nell'illustrare gli argomenti
- Pertinenza
- Proprietà di linguaggio

PROVA PRATICA

Tempo a disposizione: minuti 20 (venti)

Prova pratica n. 1 (ESTRATTA)

Definire e commentare il percorso diagnostico-terapeutico

Donna: 80 anni.

Obesità, ipertensione arteriosa, Poliartrosi.

Accesso in PS per febbre e dolori addominali.

ESAMI EMATICI: emocromo nn, PCR 20 mg/l, GGT 1097 U/ml, ast 24 U/l, alt 30 U/l, FA 140 U/l, bilirubina totale 1.2 mg/dl, CA19.9 118 U/ml (vn < 37)

ECOGRAFIA ADDOME: colecisti scleroatrofica, marcata ectasia delle vie biliari intraepatiche, via biliare principale e pancreas mal valutabili.

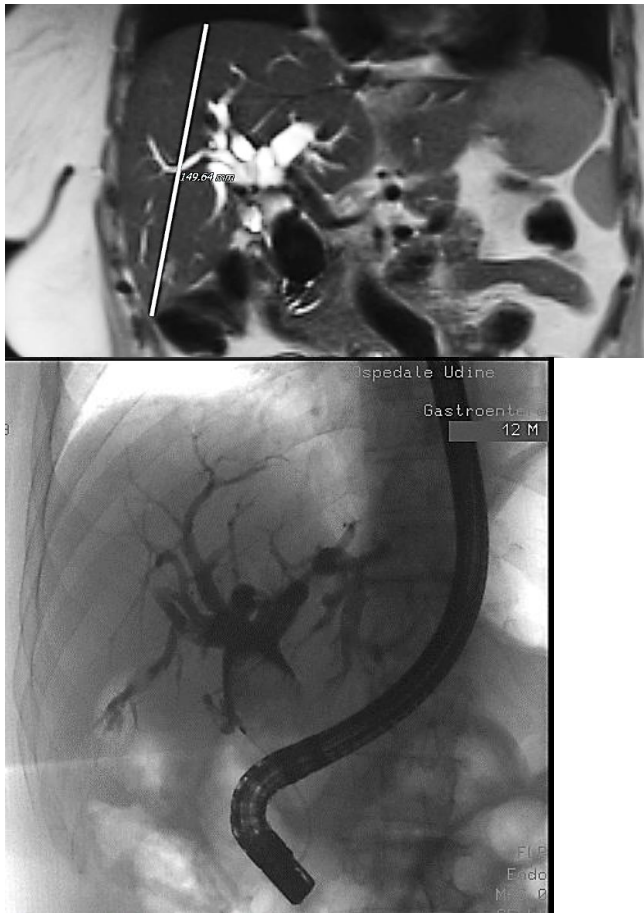

Prova pratica n. 2

Donna: 79 anni. In studio per anemia sideropenica.

ESAMI EMATICI: Hb 10 g/dl, MCV 75 fl, ferritina 3 ng/ml, % saturazione Transferrina 10%.

ILEOCOLONSCOPIA: negativa

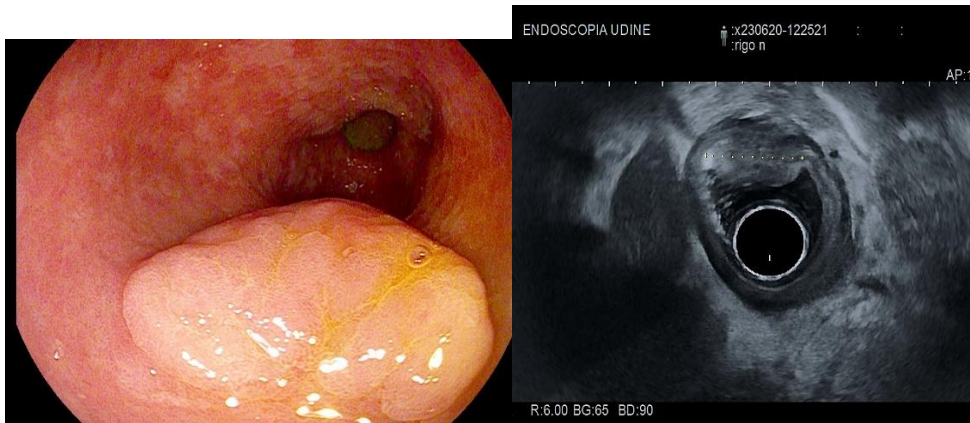

Prova pratica n. 3

Definire e commentare il percorso diagnostico-terapeutico

Uomo: 65 anni. Ipertensione arteriosa, IRC moderata.

Nel 2022 diagnosi di adenocarcinoma del retto basso; dopo chemioradioterapia neoadiuvante, sottoposto a resezione anteriore di retto con anastomosi rettocolica ultrabassa e ileostomia di protezione. Follow-up oncologico negativo.

In previsione ricanalizzazione.

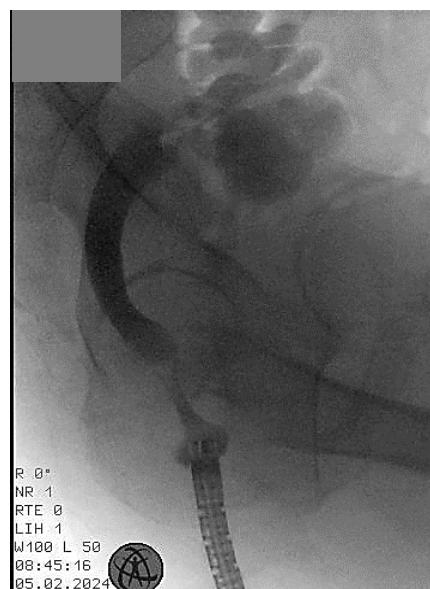
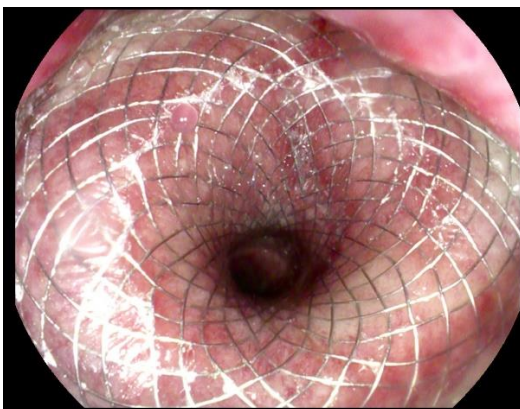
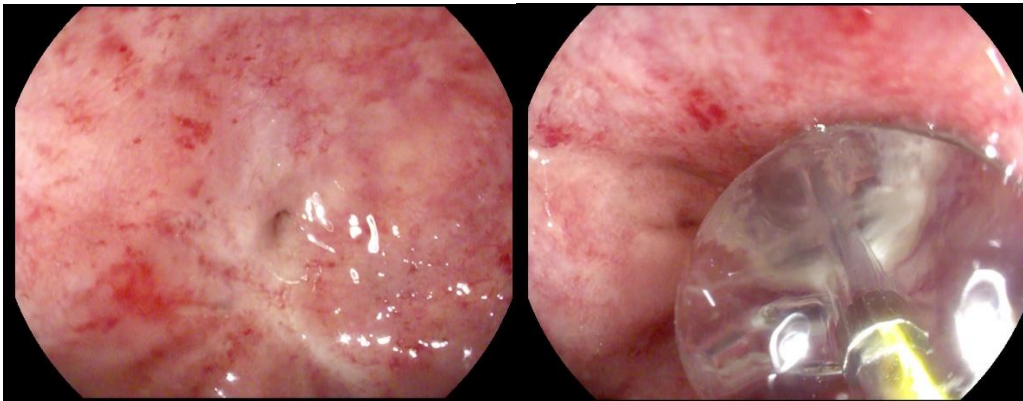

Vengono stabiliti i seguenti criteri di valutazione delle prove pratiche:

- Criteri di valutazione:

- Corretta stesura e sviluppo del caso
- Appropriata di linguaggio, completezza e sintesi

QUESITI PROVA ORALE

1. STENOSI BILIARI MALIGNI: CLASSIFICAZIONE E TRATTAMENTO ENDOSCOPICO
2. ECOGRAFIA DELLE ANSE INTESTINALI NELLA MALATTIA DI CROHN
3. IPMN: INDICAZIONE A EUS-FNA/B
4. EMORRAGIE DIGESTIVE ALTE VARICOSE: TERAPIA PREENDOSCOPICA ED ENDOSCOPICA
5. LA COLONSCOPIA DI QUALITA'
6. TERAPIA ENDOSCOPICA DEL BARRETT
7. PROTESI BILIARI: INDICAZIONI E TIPOLOGIE
8. INDICAZIONE A ERCP URGENTE
9. MANAGEMENT ENDOSCOPICO NELL'INGESTIONE DI CORPI ESTRANEI
10. DEVICES ENDOSCOPICI DI EMOSTASI
11. GESTIONE DELLA RECIDIVA POSTCHIRURGICA DEL CROHN
12. VIDEOCAPSULA E ENTEROSCOPIA DEVICE ASSISTED NEI SOSPETTI SANGUINAMENTI DEL TENUE
13. DRENAGGIO ENDOSCOPICO DELLA COLECISTI
14. STRATIFICAZIONE DEL RISCHIO NELLA PANCREATITE ACUTA
15. MRGE REFRATTARIA