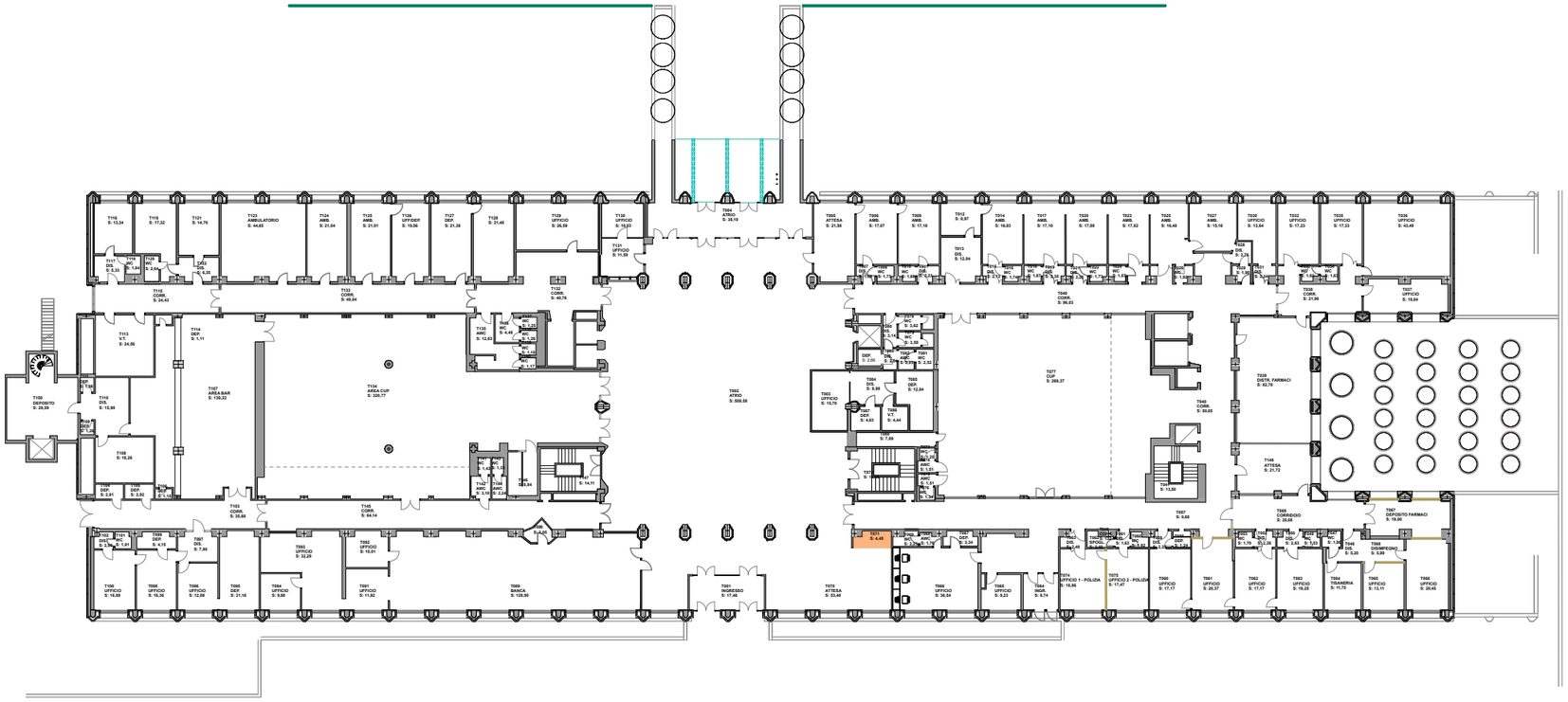

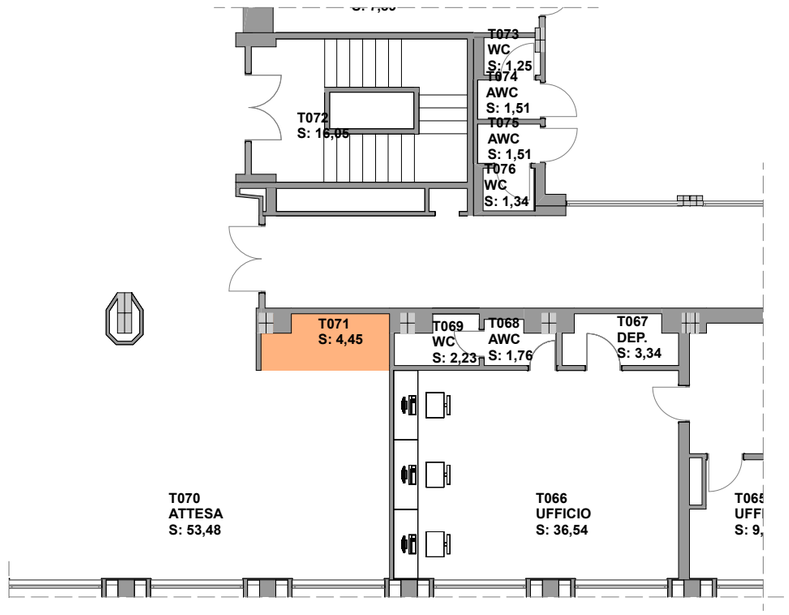

ASU FC
Azienda sanitaria universitaria Friuli Centrale

PADIGLIONE: **N.1 INGRESSO**

piano: **TERRA**

INFORMAZIONI GENERALI

ATLANTE TEMATICO

TAV. n. IG3\8

data: *Giugno 2023*

BIM SPECIALIST: geom. Almida Giovine

Dipartimento Tecnico **S.O.C. Servizi Manutentivi MEDIO FRIULI** Direttore: dott. ing. Elena MORO