



# Organigramma Azienda Sanitaria Universitaria Friuli Centrale

Allegato 1 all'Atto Aziendale adottato con Decreto  
DG n.581 del 24.05.2022

LEGENDA	
	<b>Struttura Operativa Complessa</b>
	<b>Struttura Operativa Semplice Dipartimentale</b>
	<b>Struttura Operativa Complessa a guida Universitaria</b>
	<b>Dipendenza Gerarchica</b>
	<b>Dipendenza Funzionale</b>



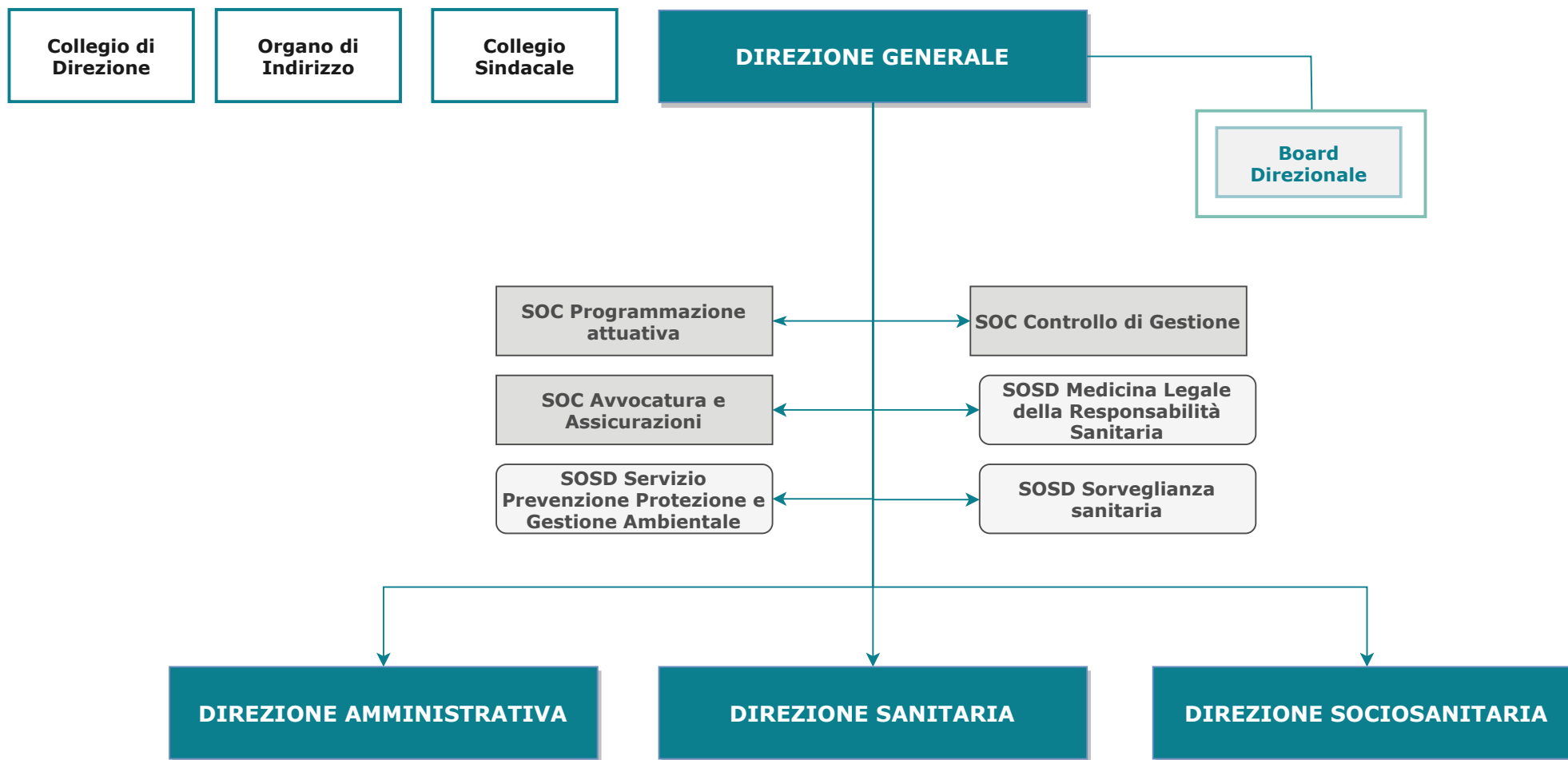
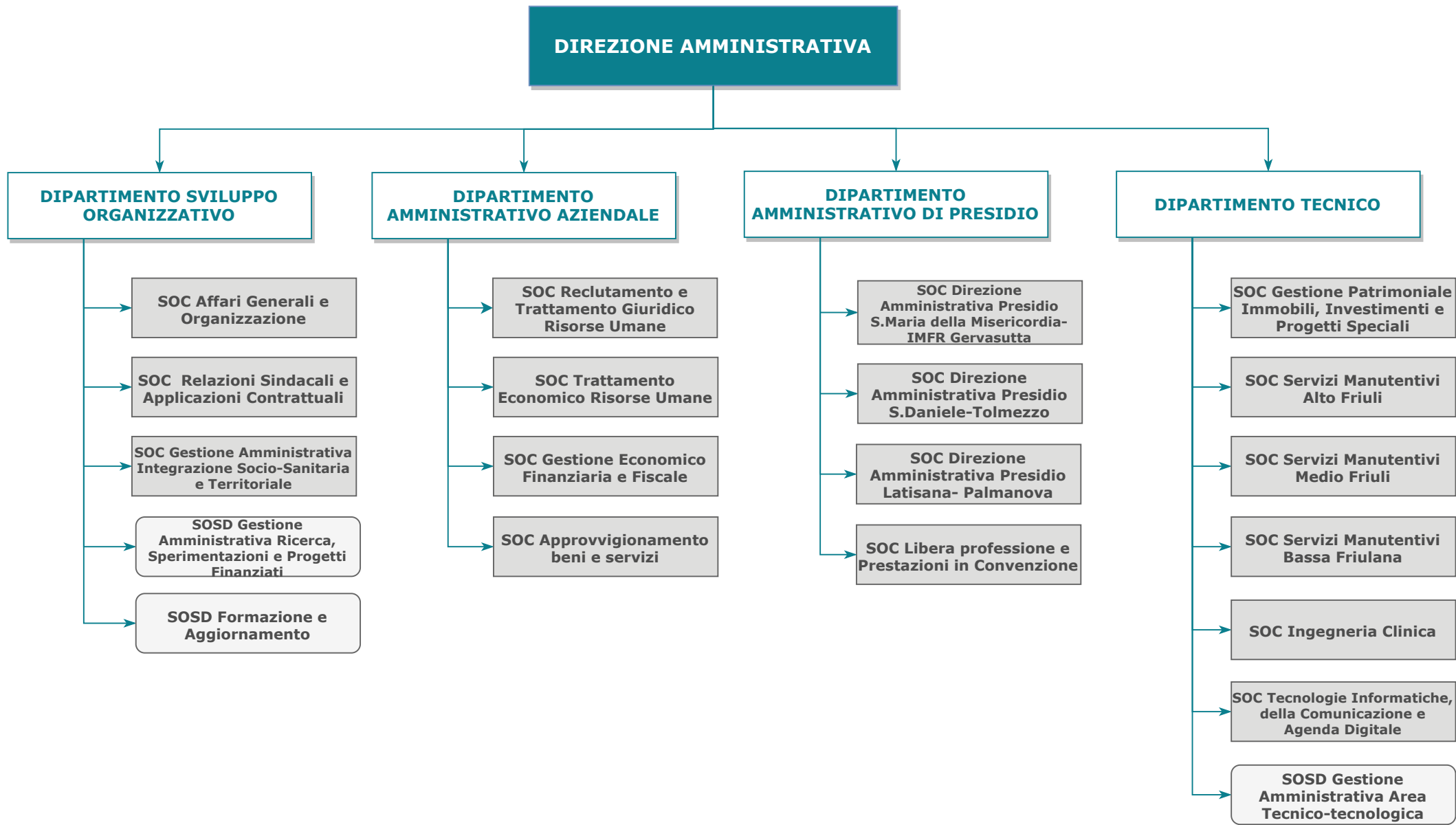

# DIREZIONE SANITARIA

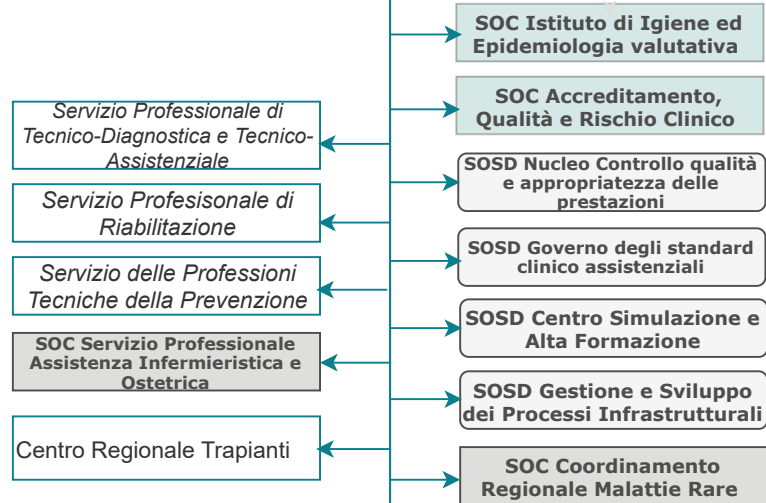

## DIPARTIMENTO DEL FARMACO

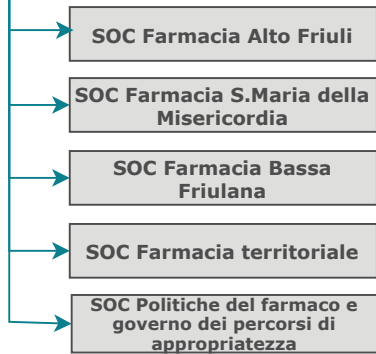

## DIPARTIMENTO ASSISTENZA OSPEDALIERA

## DIPARTIMENTO DI PREVENZIONE



## DIPARTIMENTO ASSISTENZA TERRITORIALE

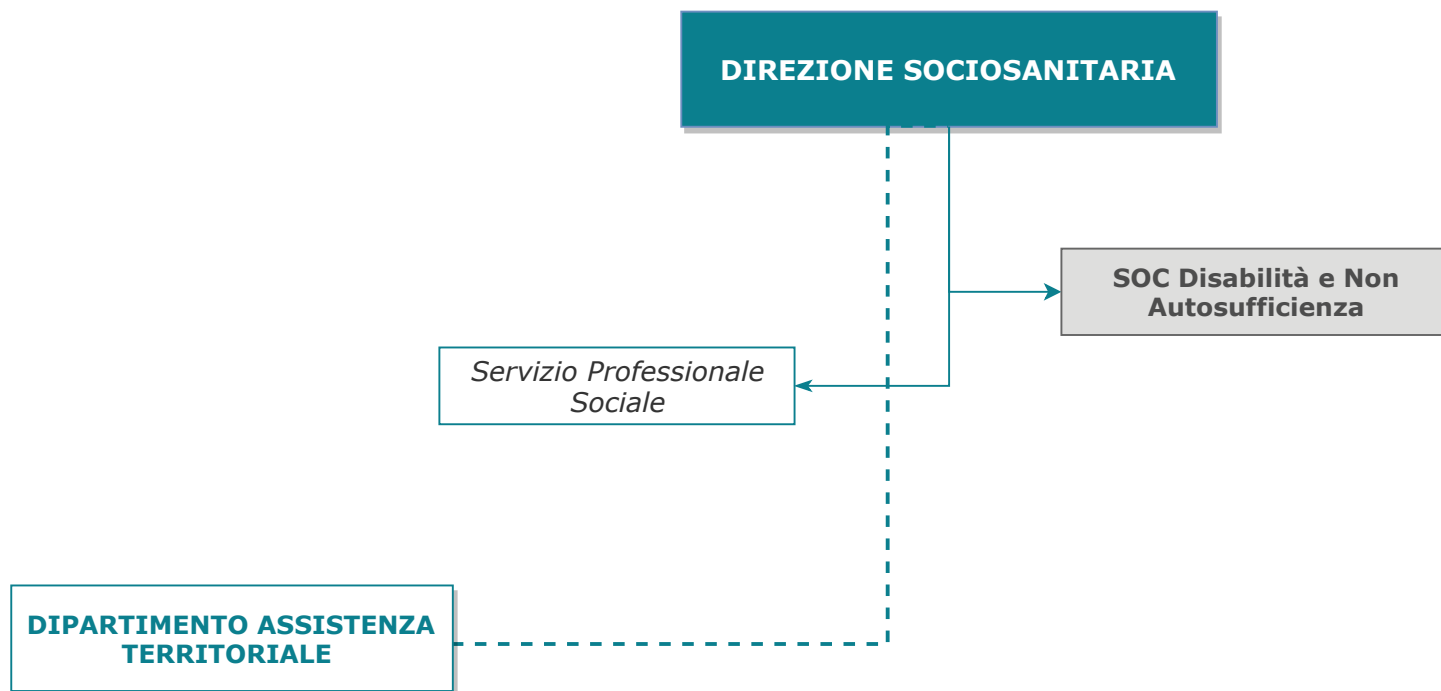

# DIPARTIMENTO ASSISTENZA OSPEDALIERA

SOC Direzione Medica Presidio Ospedaliero S.Daniele-Tolmezzo

SOC Direzione Medica Presidio Ospedaliero Latisana-Palmanova

SOC Direzione Medica Presidio Ospedaliero S.Maria della Misericordia

SOC Direzione Medica IMFR Gervasutta

SOSD Professioni Infermieristiche e Ostetriche Ospedaliere

SOSD Professioni Riabilitative Ospedaliere

SOSD Professioni Tecnico Diagnostiche e Tecnico Assistenziali Ospedaliere

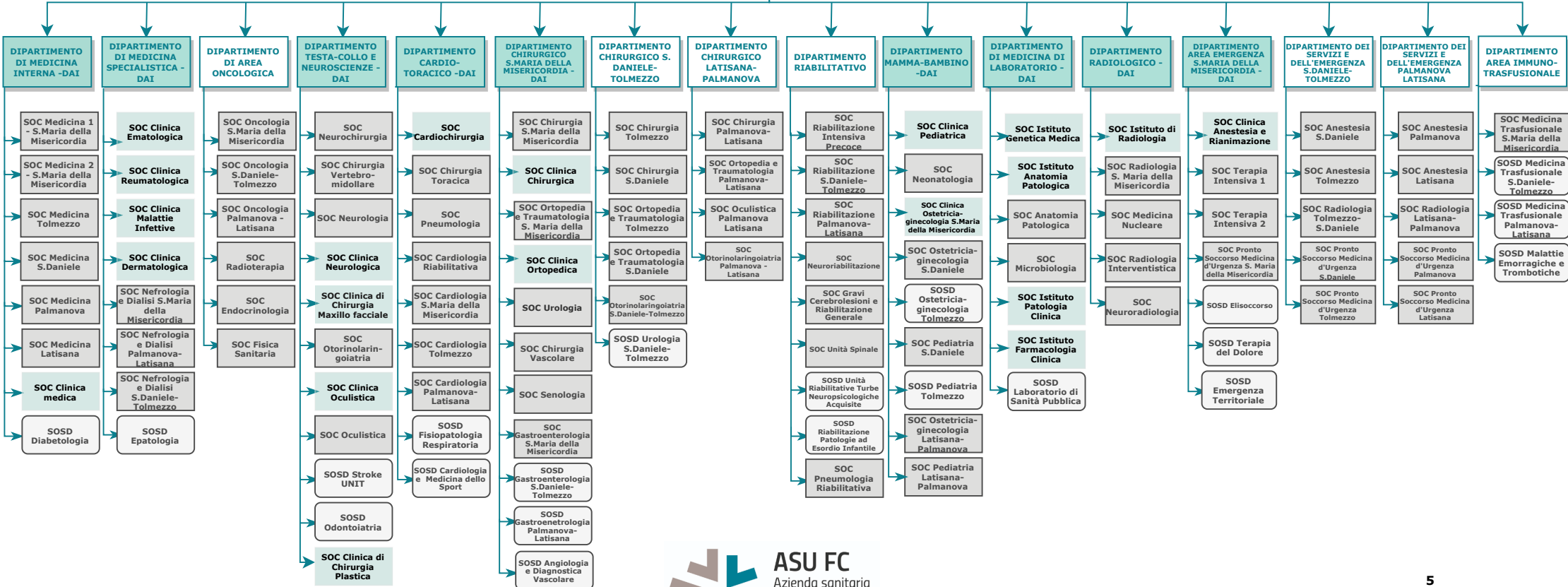

DIREZIONE SANITARIA

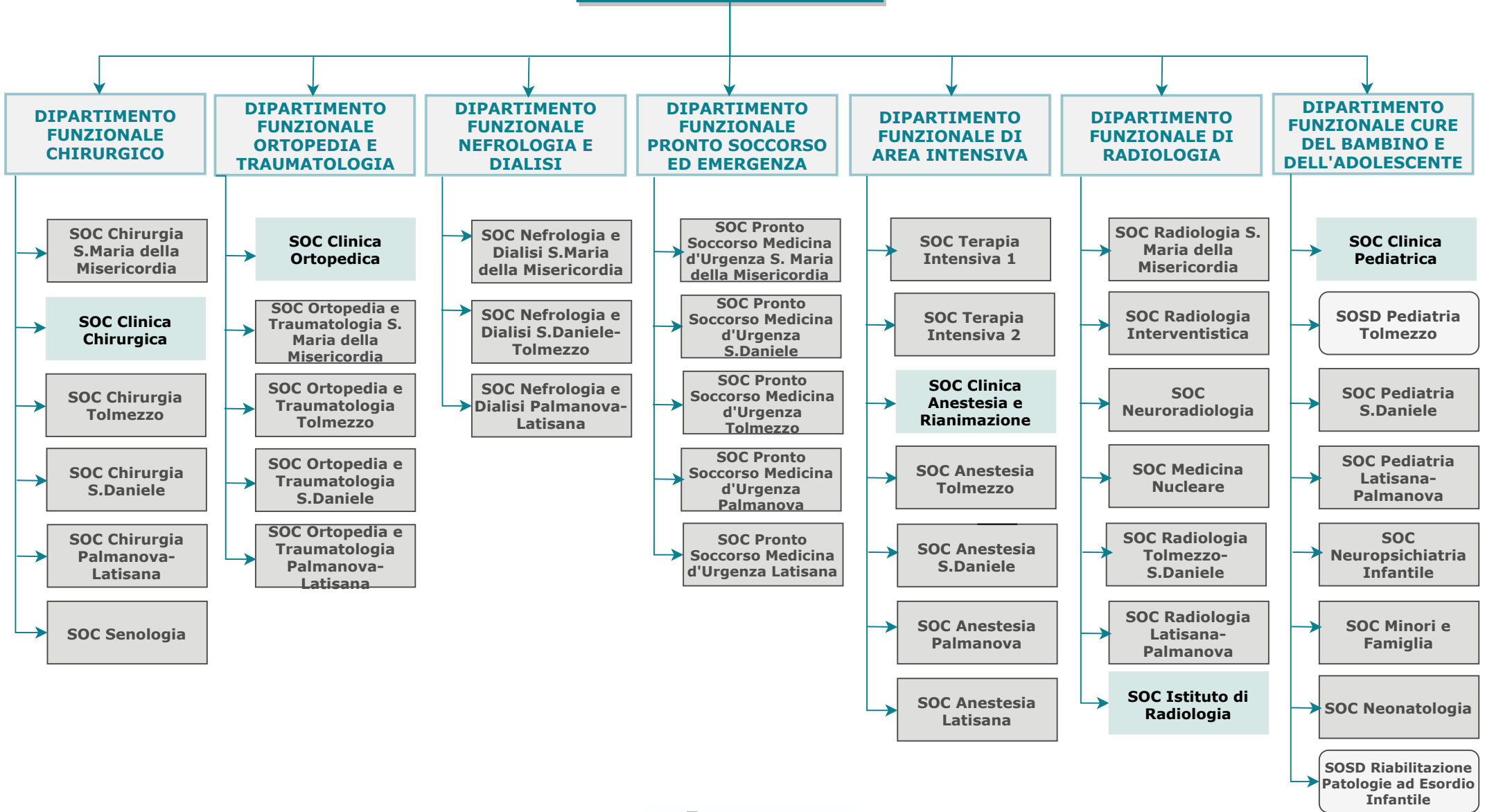

**DIREZIONE SANITARIA**

**DIREZIONE SOCIOSANITARIA**

**DIPARTIMENTO ASSISTENZA TERRITORIALE**

SOSD Professioni Sanitarie del Territorio

SOSD Sanità Penitenziaria

SOSD Psicologia Clinica

**DIPARTIMENTO DIPENDENZE E SALUTE MENTALE - DAI**

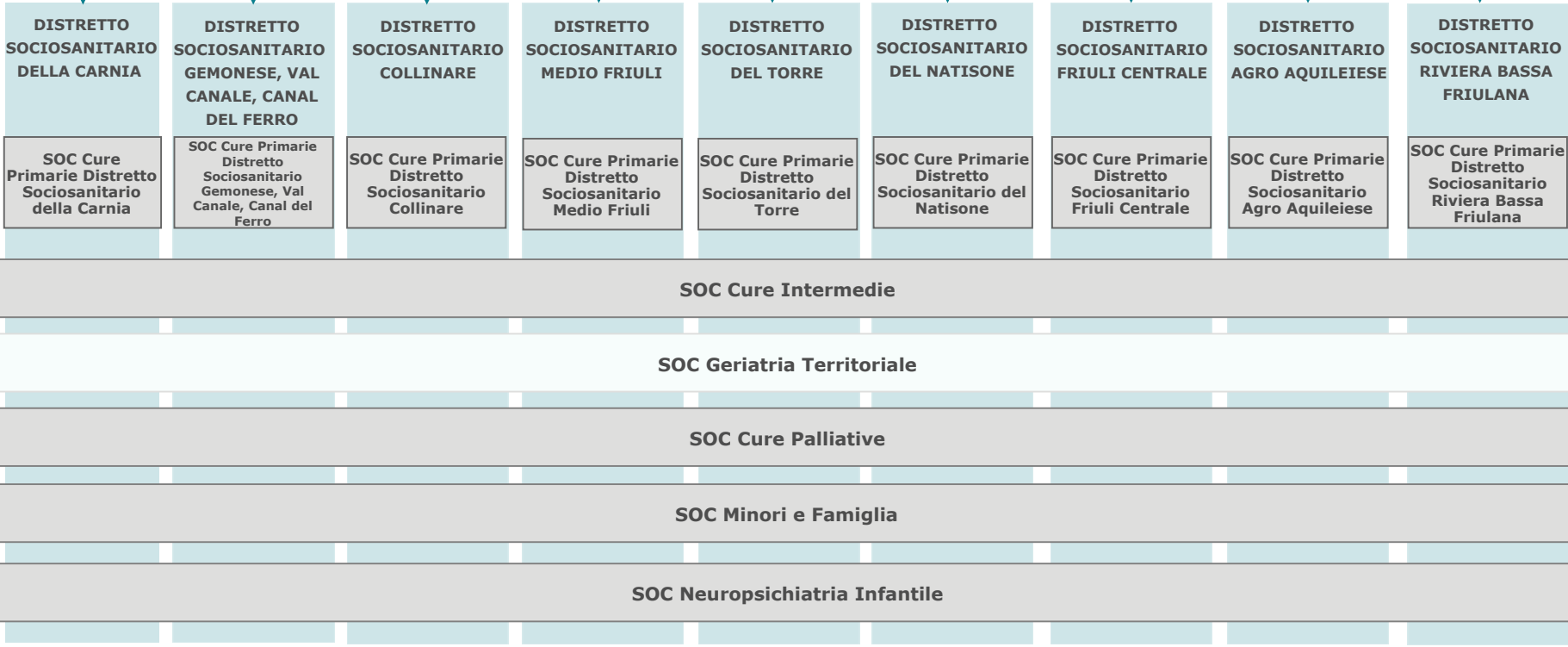

SOC Centro Salute Mentale Alto Friuli

SOC Centro Salute Mentale Medio Friuli

SOC Centro Salute Mentale Tarcento - Cividale

SOC Centro Salute Mentale Udine nord

SOC Centro Salute Mentale Udine Sud e REMS

SOC Centro Salute Mentale Bassa Friulana

SOC Clinica Psichiatrica e DCA

SOC Servizio Psichiatrico Diagnosi e Cura

SOSD Residenza Alcolologica

SOC Area Dipendenze Alto Friuli

SOC Area Dipendenze Medio Friuli

SOC Area Dipendenze Bassa Friulana



# Elenco firmatari

ATTO SOTTOSCRITTO DIGITALMENTE AI SENSI DEL D.P.R. 445/2000 E DEL D.LGS. 82/2005 E SUCCESSIVE MODIFICHE E INTEGRAZIONI

Questo documento è stato firmato da:

NOME: FRANCESCO MAGRIS  
CODICE FISCALE: MGRFNC69D27G888F  
DATA FIRMA: 24/05/2022 12:50:41  
IMPRONTA: 0720A2136B668056BA29A87AF1A5A37B8F3EF9BE2C0D858C699842FEA8C5D367  
8F3EF9BE2C0D858C699842FEA8C5D367D5A7EEF549A0DC43376F9C53E8955E12  
D5A7EEF549A0DC43376F9C53E8955E127D04E52A55EC9F303A67717F000EEA8B  
7D04E52A55EC9F303A67717F000EEA8B104EC89EDDE0C098A1502BE196D6188D

NOME: DAVID TURELLO  
CODICE FISCALE: TRLDVD77S13G284T  
DATA FIRMA: 24/05/2022 12:56:53  
IMPRONTA: 0AA069205BE79AB7D2BCB09F2B7A154F600BA69888335DF4919F2DFFEBBC1A07  
600BA69888335DF4919F2DFFEBBC1A07956D9ADC9FDFEE2ACCBCECEC0D698799  
956D9ADC9FDFEE2ACCBCECEC0D6987996063636DE6A6E01F4CCF965AB405CDE2  
6063636DE6A6E01F4CCF965AB405CDE2198B35936DD8F82877958DCC3BF212FE

NOME: LAURA REGATTIN  
CODICE FISCALE: RGLRA70L69L483A  
DATA FIRMA: 24/05/2022 14:24:20  
IMPRONTA: AAF4E80C68144BB667CC3104046AD3E628BB56CC139F636336033E4518009989  
28BB56CC139F636336033E45180099897AAE7EAB29049E24A6158810DC75D83A  
7AAE7EAB29049E24A6158810DC75D83A1A0DCD4CECD70CF14B4235BAEFFF65F  
1A0DCD4CECD70CF14B4235BAEFFF65FE49FB3A4280AB80C7B40F54F51C0AA31

NOME: DENIS CAPORALE  
CODICE FISCALE: CPRDNS75M11C758X  
DATA FIRMA: 24/05/2022 14:34:15  
IMPRONTA: 2F6E2090E1F73EBD5E536954888C56CD241A012D5483F5A2C9E418D416F22E7F  
241A012D5483F5A2C9E418D416F22E7F4FCEEDCD63BBCA2AF1480C1A8D75592D  
4FCEEDCD63BBCA2AF1480C1A8D75592DB36B3E7D375BE7D33CCB5CD269BF0A7B  
B36B3E7D375BE7D33CCB5CD269BF0A7B444BB9A424BA67B7F496459C220F29A6